



PREISLISTE

Gesamtkatalog 2024



Beratung und Verkauf



Dominic Wüthrich

Inhaber

034 461 45 55

d.wuethrich@wuethrich-baustoffe.ch



Christian Beer

Leiter Verkauf Innendienst

034 461 45 91

c.beer@wuethrich-baustoffe.ch



Reto Schneider

Verkauf Innendienst

034 461 45 57

r.schneider@wuethrich-baustoffe.ch



Robin Stettler

Verkauf Innendienst

034 461 45 61

r.stettler@wuethrich-baustoffe.ch

| | | |
|----|---|---------------|
| 01 | Bindemittel, Putze, Mörtel | S. 15 |
| 02 | Mauersteine, Stürze & Zubehör | S. 25 |
| 03 | Bauplatten & Zubehör | S. 33 |
| 04 | Isolationen, Folien, Dachpappen, Vliese | S. 41 |
| 05 | Kamine, Schamotten | S. 65 |
| 06 | Betonrohre, Lichtschächte, Rinnen | S. 71 |
| 07 | Gartenbauartikel | S. 95 |
| 08 | Kunststoffrohre & Zubehör | S. 125 |
| 09 | Gussdeckel, Betondeckel, Abläufe | S. 141 |
| 10 | Eisen, Schrauben/Nägel, Putzprofile | S. 149 |
| 11 | Bauwerkzeuge | S. 155 |
| 12 | Keramikzubehör | S. 159 |
| 13 | Chemische Baustoffe, Reinigungsmittel | S. 163 |
| 14 | Schalungstafeln, Bauholz & Holzplatten | S. 191 |
| 15 | Bedachungsmaterial | S. 193 |
| 16 | Baustahl & Zubehör, Schalungszubehör | S. 195 |

| | | | |
|--------------------------------------|---------|------------------------------------|---------|
| A | | B | |
| Abdeckband Krepp | 42 | Beton-Gewebeband | 42 |
| Abdeckfolie mit Klebeband | 43 | Beton-Lichtschächte | 85-88 |
| Abdeckpapier | 42 | Betonmatte | 62 |
| Abdeckpapier für Handabroller | 42 | Betonschrauben | 151-152 |
| Abdeckpapier mit Klebeband | 42 | Betonrohre | 80-83 |
| Abdeckvlies | 42 | Betonrohre mit Boden | 82-83 |
| Abdichtungsbahn Katja Sprint | 47 | Betonrohre oval | 83 |
| Abriebe Granol | 17-18 | Betonschachtböden WYSS | 79 |
| Abschalungswinkel Kombifix | 201 | Betonschalen | 84 |
| Abschalungswinkel Randfix | 201 | Betonsickerschächte | 82 |
| Abstandhalter für Gehwegplatten | 104 | Betonsockel zu Gartenbordüren | 111 |
| Ab- + Ueberlauf-Ventil | 150 | Betonstürze | 31 |
| Acrylglas-Flachplatten | 194 | BG-Filcoten Entwässerungsrinnen | 72-77 |
| Acryl-Kitte | 180,185 | Bitumenbahnen Sopralen | 47 |
| Albert Alvap PE | 43 | Blockstufen | 106-109 |
| Albert Difuroof Star Unterdeckbahn | 43 | Bodenabdeckungs-Gewebe Tricogard | 63 |
| Albert Difuroof top Unterdeckbahn | 43 | Bodenabläufe Guss / PVC | 147 |
| Albert Difuwal black Fassadenbahn | 43 | Bodendurchführung druckwasserdicht | 135 |
| Albert Difuwal Fassadenbahn | 43 | Böschungssteine | 113 |
| Albert Dilacol plus | 44 | Brunnenschaum Tekapur | 188 |
| Albert Grundit Primer | 44 | Brunnstuben-/Reservoirabdeckung | 147 |
| Albert Topka | 44 | Buttholz Schalungstafeln | 192 |
| Albert Trittschalldämmvlies-/Gummi | 60 | C | |
| Albert Univap Dampbremse | 43 | Carena Pflastersteine | 100 |
| Albert Winaco black Klebeband | 44 | Carena Rasen Pflastersteine | 103 |
| Albert Winaco plus Klebeband | 44 | Carena Sickersteine | 102 |
| Alu Kantenschutz | 153 | Carena Splitt Pflastersteine | 103 |
| Alu Schachtleiter | 90 | Castello Blockstufen | 109 |
| Alvis Trittschalldämmvlies | 60 | Castello Gehwegplatte | 96 |
| Ankerhülse UNO | 202 | Castello Winkelstufen | 109 |
| Anschlaghalter AHB | 202 | Catnic Putzleisten | 153 |
| Anschlussdichtungen M.O.L | 134 | CD Deckenprofile | 38 |
| Anschlussstück BA - KG 2000 | 135 | Cement | 20 |
| Anschluss U Bügel | 197 | Cermicem PAG Schnellmörtel | 184 |
| Ansetzbinder Perlfix | 37 | Cermiface Entkoppelung | 184 |
| Antennenschutzrohre aus PE | 138 | CeTeCryl Classic | 185 |
| AQUASTOP Rinne | 78 | CeTeCryl Structo | 185 |
| Arbezol Holzschutz-Produkte | 190 | CeTeFlex MS 315 | 185 |
| Armierstahl | 197 | CeTeSil N+ premium | 185 |
| Armiergewebe aus Glasfaser | 19 | CeTeSil Temp | 186 |
| Armierungsnetze | 196 | CeTeSili-Ex Silicon Entferner | 186 |
| Artec 500 Armierungsnetze | 196 | Cheminéemörtel Sakret | 23 |
| Aufhängungen für Lichtschächte | 90 | Classic Pflastersteine | 100 |
| Ausgleichsschüttung Fermacell | 35 | Classic Sickersteine | 102 |
| B | | Combiflex-Band | 178,187 |
| Backsteine | 26-27 | Compribänder / Fugendichtbänder | 43 |
| Basten Kaminhut | 68 | Constri Distanzhalter | 201 |
| Baufolie | 46 | CUATRO Mauersteine | 113 |
| Baugips 15 Granol | 16 | CW-Ständerprofile | 38 |
| Bauplatten WEDI | 178 | D | |
| Befestigungswinkel für Lichtschächte | 90 | Dachlatten | 192 |
| Begu-Deckel | 143 | Dachpappen Sopralen | 47 |
| Beta Verbundsteine | 101 | Dachwasserschacht | 84 |
| Betondeckel | 142-143 | Dampfbremsen-/Sperrn | 43 |

| | |
|--|---------|
| D | |
| Dämmplatten aus Steinwolle | 51-52 |
| Dämmstoffhalter PIU Profix | 61 |
| Delta-Mauerwerkssperre | 32 |
| DeWalt Elektrowerkzeuge | 156 |
| Diamantwerkzeuge Marcris | 157 |
| Dichtblech VB | 184 |
| Dichteinsätze | 134 |
| Dichtschlämme PCI Barraseal | 165 |
| Dietrich Estrichboden-Isolations-Element | 61 |
| Dilatationsfugenprofil | 47 |
| Dispersion Pittura Granol | 18 |
| Distanzhalter Fast | 198 |
| Distanzhalter Raschal | 198 |
| Distanzhalter SAM | 198 |
| Distanzkörbe KUFU / SUNO | 197 |
| Distanzrohre für Schalungen | 201 |
| Distanzrohrkappen | 201 |
| Doppellatten | 192 |
| Doppelteggplatten Polycarbonat | 194 |
| Drahtbinder | 200 |
| Drainagerohre | 132-133 |
| Dreikantleisten Abachi-Holz | 202 |
| Druckrohre aus HDPE | 139 |
| Drunterleisten aus Kunststoff | 200-201 |
| Duschnische (s. WB Wandnische) | 161 |
| E | |
| Eckbügel | 32 |
| Einbruchsicherung zu Lichtschächte | 90 |
| ELR Bauplatte | 178 |
| Entwässerungsrinnen Filcoten | 72-77 |
| Entwässerungsrinnen WOLFA | 78 |
| EPS Isolierplatten | 53-55 |
| EPS Sickerplatten | 62 |
| EPS Trittschalldämmplatten | 55 |
| Estrichboden-Isolations-Element Dietrich | 60 |
| Estrella Gehwegplatte | 99 |
| Eternit Schachtfutter | 133 |
| Exacta Winkelplatten | 111-112 |
| F | |
| Fast Distanzhalter | 198 |
| Feinsteinzeug Aussenplatten | 115-124 |
| Fensterbänke | 93 |
| Fenster Wolfa | 91-92 |
| Fermacell Armierungsband HD | 36 |
| Fermacell Armierungskleber HD | 36 |
| Fermacell Ausgleichsschüttung | 35 |
| Fermacell Estrich-Elemente | 35 |
| Fermacell Estrich-Kleber | 35 |
| Fermacell Estrich-Wabe | 35 |
| Fermacell Feinspachtel | 34 |
| Fermacell Fugenkleber | 34 |
| Fermacell Fugenspachtel | 34 |
| Fermacell Gebundene Schüttung | 35 |
| Fermacell Gipsfaserplatten | 34 |

| | |
|---------------------------------------|---------------|
| F | |
| Fermacell Powerpanel H2O | 36 |
| Fermacell Powerpanel HD | 36 |
| Fermacell Powerpanel Schrauben | 36 |
| Fermacell Rieselschutzvlies | 36 |
| Fermacell Schrauben Square Drive | 34 |
| Fermacell Therm 25 | 35 |
| Fermacell Wabenschüttung | 35 |
| Fermacell Wabenschüttung-Set | 36 |
| Fermacell Wärmedämmschüttung | 36 |
| Ferrofix Armierungsdistanzhalter | 201 |
| Filcoten Entwässerungsrinne | 72-77 |
| Filzstreifen | 39 |
| Finalgo Vakuum Gehwegplatten | 97 |
| Finalgo Vakuum Stellplatten | 110 |
| Finissimo Universal Knauf | 37 |
| FiRipa (s. Anschluss U-Bügel) | 197 |
| Fixit 587 Schachtversetzmörtel | 19 |
| Fixrock Rockwool | 51 |
| Flachkopfstifte blank | 150 |
| Flex Uebergang | 134 |
| Flora Böschungssteine | 113 |
| Flupp Zapfen | 201 |
| Forsheda Anschlussdichtung (s.M.O.L.) | 134 |
| Forwa Armierungsnetze | 197 |
| Frosta Leger Blockstufen | 106 |
| Frosta Winkelstufen | 109 |
| Fugenabstandhalter | 104 |
| Fugendichtbänder | 43 |
| Fugenkreuze | 104 |
| Fugenhinterfüllprofile | 180 |
| Fugenprofil WB | 104 |
| Fugenspachtel Fermacell | 34 |
| Fugenspachtel Knauf | 37 |
| G | |
| Gartenbordüren | 110 |
| Gehwegplatten | 96-99/115-124 |
| Geo-/Filtergewebe-/Vliese Sytec | 63 |
| Gewebewinkel/Kantenschutz | 153 |
| Gipsstreifen selbstklebend | 39 |
| Gipskarton-Bauplatten | 37 |
| Gitterroste zu Lichtschächte | 89 |
| Gitterroste zu Tankraumschächte | 90 |
| Gitterroste zu ZR-Halbschale | 84 |
| Glaswolle Isover | 52 |
| Gleitmittel | 133 |
| Grainflex Sickerrohre aus PE | 133 |
| Grana Spritzputz | 17 |
| Granol Ausgleichsputz 300 | 16 |
| Granol Baugips 15 | 16 |
| Granol Decken- und Wandspachtel | 17 |
| Granol Granovit 80 | 17 |
| Granol Granovit Spachtel 81 | 17 |
| Granol Kalkogran 305 | 16 |
| Granol Kombi-Haftbrücke | 18 |

| | |
|---|----------|
| G | |
| Granol Kretzliputz | 17-18 |
| Granol Pittura (Paintolan) Innen-Dispersion | 18 |
| Granol Planogran 22 | 16 |
| Granol Renogran 60 | 16 |
| Granol Rustikputz | 18 |
| Granol Silikatabrieb | 18 |
| Granol Silikatgrundierung | 18 |
| Granol Sockelputz 150 | 16 |
| Granol Spezialabrieb | 16-17 |
| Granol Vollabrieb | 18 |
| Granol Vorstrich | 17 |
| Granol Weissputz 200 | 17 |
| Grip Schachtfutter | 133 |
| GRISON Rasengitterstein | 103 |
| Grundputze | 16-17,19 |
| Gummischrotmatte | 47 |
| Gummi-Stelzlager | 104 |
| Guss Bodenabläufe | 147 |
| Guss-Schachtabdeckungen | 144-146 |
| GUTEX Produkte | 48-49 |
| GUTEX Dämmplatte DW | 48 |
| GUTEX Multiplex top | 48 |
| GUTEX Multitherm | 48 |
| GUTEX Thermofibre | 48 |
| GUTEX Thermoflex | 49 |
| GUTEX Thermosafe-homogen | 49 |
| GUTEX Ultratherm | 48 |
| H | |
| Halbschale aus Beton | 84 |
| Hartfaserplatten | 192 |
| Hartholzkeile | 202 |
| HBT-Trenn-Akustiklager | 32 |
| HDPE Drainagerohre | 132-132 |
| HMK Steinpflege-/Reiniger-/Imprägn. | 189 |
| Holzfaserdämmung | 48-50 |
| Holzkeile aus Hartholz | 202 |
| Holzschutzmittel Arbezol | 190 |
| Holzverstärkungen Knauf | 38 |
| Hybrid Kitte | 185 |
| I | |
| Insektenschutzgitter Wolfa | 92 |
| Isolationskleber Tekapur | 188 |
| Isolierplattendübel Prefix PIU | 61 |
| Isover Klemmfilz | 52 |
| J | |
| Jackodur Hartschaumplatten XPS | 56-57 |
| Jutematte Sytec | 63 |
| K | |
| Kabelschutzrohre | 136-138 |
| Kabelschutzrohr Formstücke | 136-138 |
| Kalksandsteine | 28 |
| Kaltbelag Sakret | 23 |
| Kaminabdeckplatten Munot | 68 |
| Kaminhüte | 66-67 |

| | |
|---|-------------|
| K | |
| Kaminyollsteine | 27 |
| Kanalisationsrohre aus PE | 132 |
| Kanalisationsrohre aus PP | 126,130-131 |
| Kantenschutzprofile Catnic | 153 |
| Katja Sprint Abdichtungsbahn | 47 |
| Katja Sprint Anschlussstreifen | 47 |
| Keile aus Hartholz | 202 |
| Keile zu U-Schiene | 198 |
| Keilschiene Aqua | 161 |
| Kellerfenster | 91-92 |
| Kittpistolen | 157 |
| Klebeschäum Tekapur | 188 |
| Kleiner Keil SAM 1 | 198 |
| Knauf Finissimo Universal | 37 |
| Knauf Gipskartonplatten | 37 |
| Knauf LUP 222 | 19 |
| Knauf Perlfix Ansetzgips | 37 |
| Knauf SM 700 pro | 19 |
| Knauf Sockel SM pro | 19 |
| Knauf Uniflott | 37 |
| Knauf Uniflott finish | 37 |
| Knauf UP 210 | 19 |
| Kombifix Abschaltungswinkel | 202 |
| Konusse aus Beton (Schachtaufsätze) | 83 |
| Konstruktionsholz | 192 |
| Kosmetikmörtel PCI Barrafill L | 164 |
| Kretzliputz Granol | 17-18 |
| KUFU Distanzkörbe | 197 |
| L | |
| Lagerfugenarmierung Murfor | 32 |
| Lasto-Wall Wand-+Deckenlager | 32 |
| Längverschluss Kabelschutzrohre | 136 |
| Leca (s.Liapor) | 20 |
| Leibungsfenster Wolfa | 91-92 |
| Leichtbauprofile zu Gipskartonplatten | 38 |
| Liapor Blähton | 20 |
| Licht-Platten gewellt + glatt | 194 |
| Lichtschächte aus Beton | 85-88 |
| Lichtschacht-Zubehör | 89-90 |
| Lüftungsgitter | 150 |
| M | |
| Marcris Diamantwerkzeuge | 157 |
| Masterstop Quellband | 184 |
| Mauerkragen | 135 |
| Mauerwerksanschluss Wallgripp | 32 |
| Mauerwerkssperre Delta | 32 |
| Mauerstein CUATRO | 113 |
| Mauerstein SANTURO | 114 |
| Mäusegitter Wolfa | 91 |
| Marcris Diamant-Werkzeuge | 157 |
| MBN Fensterbänke | 93 |
| Mehrschichtplatten Unitex | 59 |
| Mehrzweckfenster Wolfa „Plus“ | 92 |
| Misapor | 20 |

| M | |
|-------------------------------|---------|
| M.O.L. Anschlussdichtungen | 134 |
| Monarflex Abdeckblachen | 46 |
| Montagekleber | 179,187 |
| Montageschaum Tekapur | 188 |
| Montageschaum Pistole | 157 |
| Montageschaum-Reiniger | 188 |
| MULTI-MONTI Betonschrauben | 151-152 |
| Munot Kaminabdeckplatten | 68 |
| Munot Kaminhüte | 66-67 |
| Murfor Lagerfugenarmierung | 32 |
| N | |
| Naturheld DACH 180 | 50 |
| Naturheld FLEX | 50 |
| Nägel blank | 150 |
| Noppenbahnen | 62 |
| Normschachtböden | 79 |
| O | |
| Omega Sechseck-Pflastersteine | 100 |
| Ondara Gehwegplatte | 99 |
| OPTI Distanzrohre | 201 |
| OSB-3 Grobspanplatten | 192 |
| OSB-3 Verlegeplatten | 192 |
| Oval Rohre aus Zement | 83 |
| P | |
| Parco Gehwegplatten | 96 |
| Parco Blockstufen | 107 |
| Paradiso Blockstufen | 108 |
| Paradiso Böschungssteine | 113 |
| Paradiso Gehwegplatten | 98 |
| PCI Adaptol | 180 |
| PCI Apogel F | 164 |
| PCI Apogel SH | 164 |
| PCI Armiermatte GFM | 164 |
| PCI Barra Emulsion 57 | 164 |
| PCI Barrafill L | 164 |
| PCI Barrafix EP | 164 |
| PCI Barrafix 920 | 164 |
| PCI Barrapren | 165 |
| PCI Barraseal Dichtschlämme | 165 |
| PCI Barraseal Turbo | 165 |
| PCI Carrament | 165 |
| PCI CK 310 Kero-Trenn | 165 |
| PCI Collastic | 165 |
| PCI Durafug NT | 166 |
| PCI Durapox Premium | 166 |
| PCI Durapox Finish | 166 |
| PCI Elastoprimer | 167 |
| PCI Elofix | 167 |
| PCI Elritan 140 | 167 |
| PCI Epoxigrund 390 | 167 |
| PCI Flexmörtel | 167 |
| PCI Flexmörtel Premium | 167 |
| PCI Flexmörtel S 1 | 167 |
| PCI Flexmörtel S 1 Rapid | 168 |

| | |
|--------------------------|-----|
| PCI Flexmörtel S 1 Flott | 168 |
| PCI Flexmörtel S 2 | 168 |
| PCI FT-Extra | 168 |
| PCI FT-Flex | 168 |
| PCI Gisogrund | 168 |
| PCI Gisogrund Rapid | 168 |
| PCI Gisogrund 303 | 169 |
| PCI Gisogrund 404 | 169 |
| PCI Glättmittel | 169 |
| PCI Kero-Trenn CK 310 | 165 |
| PCI Lastoflex | 169 |
| PCI Lastogum | 169 |
| PCI Nanocret AP | 169 |
| PCI Nanocret FC | 169 |
| PCI Nanocret R2 | 170 |
| PCI Nanocret R3 | 170 |
| PCI Nanocret R 4 Rapid | 170 |
| PCI Nanocret R 4 Fluid | 170 |
| PCI Nanocret R 4 PCC | 170 |
| PCI Nanocret R4 SA | 170 |
| PCI Nanocret R 4 SM | 170 |
| PCI Nanofug Premium | 171 |
| PCI Nanolight | 171 |
| PCI Nanorapid | 172 |
| PCI Novoment flow | 172 |
| PCI Novoment M1 Plus | 172 |
| PCI Novoment M3 Plus | 172 |
| PCI Novoment Z1 | 172 |
| PCI Novoment Z3 | 172 |
| PCI Pavifix CEM ROC | 172 |
| PCI Pecilastic | 176 |
| PCI Pecilastic E | 176 |
| PCI Pecilastic U | 176 |
| PCI Pecilastic W | 176 |
| PCI Pecilastic-WS | 176 |
| PCI Pecimor 2-K | 173 |
| PCI Pectape 120 | 176 |
| PCI Pectape 90° A | 177 |
| PCI Pectape 90° I | 177 |
| PCI Pectape 10 x 10 | 176 |
| PCI Pectape DE | 177 |
| PCI Pectape ME | 177 |
| PCI Pectape Protect | 177 |
| PCI Pectape Silent | 177 |
| PCI Pectape WS | 177 |
| PCI Pectape 3000 | 178 |
| PCI Pericret | 173 |
| PCI Periplan | 173 |
| PCI Periplan Extra | 173 |
| PCI Periplan fein | 173 |
| PCI Periplan flow | 173 |
| PCI Periplan Multi | 173 |
| PCI Polycret 50 | 174 |
| PCI Polyfix 30 Sek. | 174 |

| | | | |
|--------------------------------------|--------------|--|---------|
| P | | P | |
| PCI Polyfix plus | 174 | Profix Dämmstoffhalter PIU | 61 |
| PCI Polyfix plus I | 174 | Profix Rondellen | 61 |
| PCI Polysilent | 178 | Pronto Bodenablauf | 147 |
| PCI Polysilent plus | 178 | PUR Hartschaum-Platten | 58 |
| PCI PowerBoard | 178 | Putz Armiergewebe aus Glasfaser | 19 |
| PCI Rapidferm | 179 | Putzckeleisten verzinkt | 153 |
| PCI Repafast Fluid | 174 | Putzcekwinkel mit Gewebe | 153 |
| PCI Repafast Tixo | 174 | PVC Bodenabläufe | 147 |
| PCI Repaflow | 174 | PVC Uebergangstücke | 133 |
| PCI Repahaft | 175 | Q | |
| PCI Repament multi | 175 | Quarzsand | 20 |
| PCI RT 930 | 177 | Quellband Masterstop | 184 |
| PCI Seccoral 1K | 175 | R | |
| PCI Seccoral 2K Rapid | 175 | Randabschlussprofil Steifix | 104 |
| PCI Silcoferm S | 179 | Randfix Abschaltungswinkel | 202 |
| PCI Silcofug E | 180 | Randprofil UW + UD | 38 |
| PCI Uniform | 179 | Randstellstreifen PE | 62 |
| PCI Univerdünnner | 175 | Rapidobat Schalungsröhre | 199-200 |
| PCI Vergussmörtel Repaflow | 174 | Raschal-Distanzhalter (s.Fast Distanzhalter) | 198 |
| PCI Wadian | 175 | Rasengittersteine | 103 |
| PCI Zemtec 180 | 175 | Rasenkantensteine | 103 |
| PE Druckrohre in Rollen | 139 | Reiniger HMK | 189 |
| PE Folie | 46 | Renogran 60 | 16 |
| PE Kanalisationsrohre | 132 | Reservoirabdeckung | 147 |
| PE Randstellstreifen | 62 | Residenza Gehwegplatten | 98 |
| PE Sickerrohre | 132 | Riefenrohre (Swisscom Rohre) | 138 |
| Perfix Ansetzgips Knauf | 37 | Rieselschutzvlies Fermacell | 36 |
| Pflastersteine / Sickersteine | 100-103 | Rigips Bauplatten (s. Knauf Bauplatten) | 37 |
| Piazza Pflastersteine | 102 | Rockwool Steinwolle | 51-52 |
| PIR Hartschaumplatten | 58 | Roll EPS Trittschallsolation | 55 |
| Pistole zu Montageschaum | 157 | Rondellen Metall/Kunststoff | 61 |
| Planogran 22 Granol | 16 | Rückstauverschluss | 135 |
| Plasson Verschraubungen | 139-140 | Rustikputz Granol | 18 |
| Plastik-Folie | 46 | S | |
| Plattenfix Gummistelzlager | 104 | Sagex Iso-Platten (s.EPS Isolierplatten) | 53-55 |
| Plexiglas (s.Acrylglas Flachplatten) | 194 | Sagex Sickerplatten (s.EPS Sickerplatten) | 62 |
| Polycarbonat Doppelstegplatten | 194 | Sakret Auspresspistole | 23 |
| Polyester-Licht-Wellplatten | 194 | Sakret Cheminéeemörtel | 23 |
| Polyfix-Winkel aus Kunststoff | 202 | Sakret Grundierung E | 23 |
| Polystyrol Schaumstoffplatten | 53-55 | Sakret Kaltbelag | 23 |
| Polystyrol Sickerplatten | 62 | Sakret Maueremörtel MM 300 | 24 |
| Polyurethan Hartschaumplatten | 58 | Sakret Pflasterfugenmörtel PF.S | 24 |
| Porenbetonsteine Ytong | 30 | Sakret Pflasterfugenmörtel PF 1 plus fein | 24 |
| Portlandzement | 20 | Sakret Refug 2-K | 23 |
| PP Abzweiger | 128-129 | Sakret Setz-Fix Turbo / No-Mix | 24 |
| PP Bogen | 127 | Sakret Trockenbeton | 23 |
| PP Doppelmuffen | 128 | Sakret Subito 16 | 23 |
| PP Kanalisationsrohre | 126, 130-131 | Sakret Zementmörtel ZM 304 (Überzug) | 23 |
| PP Muffendeckel | 129 | SAM Distanzhalter | 198 |
| PP Ueberschiebmuffen | 127 | SAM Keile | 198 |
| PP Reduktionen | 128 | Santuro Blockstufen | 109 |
| PP Sickerrohre | 126,131 | SANTURO Mauersteine | 114 |
| Pressring | 134 | Sattelstück MDS - KG 2000 | 135 |
| Profil-Zubehör zu Gipskartonplatten | 38 | Sechseck-Pflastersteine | 100 |

| | |
|-----------------------------------|-------------|
| S | |
| Sichtmauermörtel Weber 980 | 21 |
| Sickerplatten Polystyrol EPS | 62 |
| Sickerrohre aus PE | 132 |
| Sickerrohre PP | 126-131 |
| Sickerschächte aus Beton | 82 |
| Sicker-Pflastersteine | 102 |
| Sika 4a | 186 |
| Sika Antisol E-20 | 186 |
| Sika Black-Seal-BT | 186 |
| Sikadur -31 | 186 |
| Sikadur Combiflex Band | 187 |
| Sikadur Combiflex Kleber | 187 |
| Sikaflex -118 Extreme Grab | 187 |
| Sikaflex -11FC Purform | 187 |
| Sikafloor 2540W | 187 |
| Silikon-Dichtstoffe | 179-180-185 |
| Sockel- + Kantenprofile | 153 |
| Sockel zu Gartenbordüren | 111 |
| Sockelputz Granol | 16 |
| Sonorock Rockwool | 51 |
| Sopralen Bitumenbahnen | 47 |
| Spiralen für Unitex Platten | 59 |
| Spritzputz Grana | 17 |
| Spülstutzen ALU | 135 |
| SUNO Distanzkörbe | 197 |
| Superleis Comfort/light | 60 |
| Suprafol Baufolie | 46 |
| Swisscom Rohre | 138 |
| Swisscom Formstücke | 138 |
| Sytec Geovliese/Geogewebe | 63 |
| Sytec J-Tex Jutematte | 63 |
| Sytec U-Krampen | 63 |
| Sch | |
| Schachtböden Wyss | 79 |
| Schachtdeckel | 142-147 |
| Schachtfutter Eternit/PP | 133 |
| Schachtfutter M.O.L. | 134 |
| Schachtleiter -Alu | 90 |
| Schalen aus Beton | 84 |
| Schalit Schalungsstein | 29 |
| Schalungsbahn | 43 |
| Schalungsband selbstklebend | 198 |
| Schalungsdistanzrohre OPTI | 201 |
| Schalungsröhre aus Karton | 199-200 |
| Schalungssteine Schalit | 29 |
| Schalungstafeln | 192 |
| Schalungstrennmittel | 165 |
| Schamottemörtel Sakret | 23 |
| Schamottewaren | 69 |
| Schaumglas Misapor | 20 |
| Schaumstoff-Hinterfüllprofile | 180 |
| Schaumstoffplatten Polystyrol EPS | 53-54 |
| Schichtex-Bauplatten (s.Unitex) | 59 |
| Schiffplättchen | 199 |

| | |
|------------------------------------|---------|
| Sch | |
| Schleiftpfop Diamant | 157 |
| Schlitz- + Füllmörtel Weber.dur | 21 |
| Schlüssel zu Gussdeckel | 146 |
| Schlüter-Profile | 160 |
| Schnellbauschrauben | 38 |
| Schnellbinder flüssig | 168 |
| Schnellmörtel Cermicem PAG | 184 |
| Schubdorn | 197 |
| Schubdorn-Hülse | 197 |
| Schutzabdeckvlies | 42 |
| Schutzraum-Lichtschächte | 88 |
| St | |
| Stahlnetze | 197 |
| Stahltonstürze | 31 |
| Ständer-Profile | 38 |
| Steinfix Randabschlussprofile | 104 |
| Steinpflege- + Reiniger | 189 |
| Steinwolle Rockwool | 51-52 |
| Stellplatten aus Beton | 110 |
| Stellriemen (Gartenbordüren) | 110 |
| Stellstreifen aus PE | 62 |
| Stelzlager Gummi | 104 |
| Stelzlager Kunststoff | 105 |
| Stifte flach | 150 |
| Stopfen für PP Rohre | 129 |
| Stopper Screw | 201 |
| Strengdrain-PE Sickerrohre | 132 |
| Stürze aus Ton + Beton | 31 |
| Styrofoam (s. XPS Jackodur) | 56-57 |
| T | |
| Tankraumschacht | 90 |
| Taubbogen Universal | 129 |
| Tegula Pflastersteine | 101 |
| Teguplast 133 mit Vlies Noppenbahn | 62 |
| Teguplast 825 Noppenbahn | 62 |
| Tekapur PU-Schäume | 188 |
| Teruno Böschungssteine | 113 |
| Thermofuss für Mauerwerk | 30 |
| Thermostar Mauerfusselemente | 30 |
| THOMSLIT Bodenleger-Produkte | 181-183 |
| Tonstürze | 31 |
| Trenn-+Akustiklager | 32 |
| Trennscheiben Diamant | 157 |
| Trennstreifen aus PE | 39 |
| Tricogard Bodenabdeckvlies | 63 |
| Trim-L Trockenbauprofil | 153 |
| Trittschalldämmplatten-/Rollen EPS | 55 |
| Trittschalldämmvlies / -Gummi | 60 |
| Trockenbeton | 21-24 |
| Türhölzer | 38 |
| U | |
| UA Türprofile | 38 |
| UD Randprofil | 38 |
| U-Abstandhalter aus Kunststoff | 200-201 |

| | |
|---------------------------------|---------|
| U | |
| Uebergangstücke aus PVC / Gummi | 133-134 |
| Uniflott | 37 |
| Unitex Mehrschichtplatten | 59 |
| UNQ Ankerhülse DW | 202 |
| Unterdachbahnen | 43 |
| Unterlagsboden-Stahlnetz | 197 |
| Unterlagsplättchen | 199 |
| UW-Randprofile | 38 |
| V | |
| Vakuum Gehwegplatten Finalgo | 97 |
| Vakuum Stellplatten Finalgo | 110 |
| Ventilations-Einsätze | 150 |
| Verbundsteine aus Beton | 100-103 |
| Verduro Böschungssteine | 113 |
| Vergussmörtel PCI Repaflow | 174 |
| Verlegeplatten OSB | 192 |
| Verschlusszapfen | 201 |
| Vliese Sytec | 63 |
| Vollabrieb Granol | 18 |
| Vorspannstürze (Ton) | 31 |
| Vorstrich Granol | 17 |
| W | |
| Wall-Grip | 32 |
| Wanddurchführung aus PP | 134 |
| Wandschiene Aqua | 161 |
| Wandnische WB | 161 |
| Warnbänder | 138 |
| Waschbeton Gehwegplatten | 96 |
| Wasserschlauch aus PE | 139 |
| WB Fugenprofile | 104 |
| WB Wandnische | 161 |
| Weber.dur 141 | 21 |
| Weber.ip 1000 plus | 21 |
| Webermur 920 | 21 |
| Webermur 950 | 21 |

| | |
|--|---------|
| W | |
| Webermur 980 | 21 |
| Weberton 904 | 21 |
| Weberton 908 | 21 |
| Weberton 908 P SCC-1 | 22 |
| Weberton 916 | 22 |
| Wedi Bauplatten (s.PCI PowerBoard/ELR) | 178 |
| Weissputz 200 Granol | 16 |
| Wellblech | 194 |
| Wellplatten aus Polyester | 194 |
| Wellkarton | 50 |
| Wilan Decken-Isolationselemente | 60 |
| Winddichtungen | 43 |
| Winkelplatten aus Beton | 111-112 |
| Winkelstufen | 109 |
| WOLFA Entwässeringsrinnen | 78 |
| WOLFA Leibungsfenster | 91-92 |
| WOLFA Mäusegitter / Insektenschutzgitter | 91 |
| WOLFA Mehrzweckfenster „Plus“ | 92 |
| Woodrock Rockwool | 51 |
| Wyss Schachtböden | 79 |
| X | |
| XPS Hartschaumplatten | 56-57 |
| Y | |
| Ytong Planblockmörtel | 30 |
| Ytong Renovaplaten | 30 |
| Ytong Thermofuss | 30 |
| Ytong Verblendplatten glatt | 30 |
| Z | |
| Zement | 20 |
| Zementdeckel | 142-143 |
| Zementrohre | 80-83 |
| Zementrohre mit Boden | 82-83 |
| Zementrohre oval | 83 |
| Zementrohrschalen | 84 |
| Zementsickerschächte | 82 |
| Zementunterlagsplättchen | 200 |

ONLINESHOP

Bequem über unseren Shop bestellen

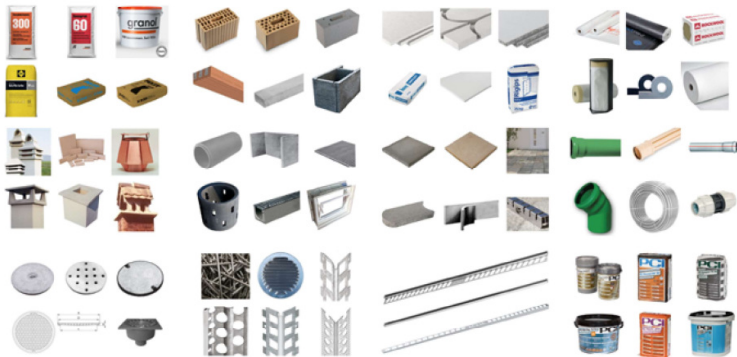

shop.wuethrich-baustoffe.ch

WB
WÜTHRICH
BAUSTOFFE

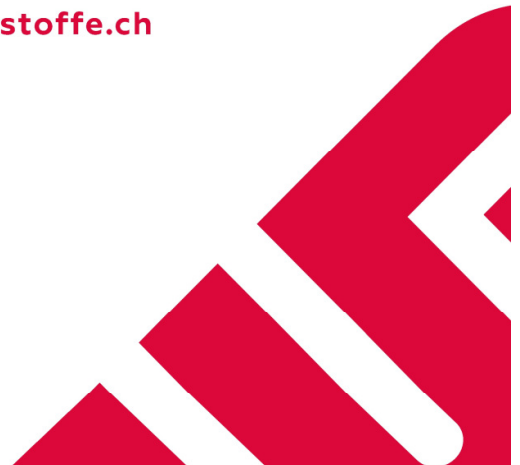

Allgemeine Verkaufs-, Liefer- und Zahlungsbedingungen

1. Preise

1.1 Sämtliche Preise sind freibleibend. Die Anpassung an die Tagespreise bleibt vorbehalten.

1.2 Die Mehrwertsteuer (+8.1 %) ist in den angegebenen Preisen nicht inbegriffen.

2. Lieferbedingungen

2.1 Die Transportkosten werden wie folgt separat in Rechnung gestellt:

Fr. 107.00 pro Lieferung bis 999 kg (resp. für spezifisch leichte, voluminöse Ware)

Fr. 107.00 pro Tonne ab 1000 kg (resp. Bruchteile davon, max. jedoch Fr. 400.--)

Für Kranablad werden Fr. 18.00 pro Hub in Rechnung gestellt.

Transitlieferungen: Transport und Kranablad werden gemäss Lieferanten-Bedingungen weiterverrechnet.

3. Paletten

3.1 Sämtliche Paletten und Gebinde werden verrechnet. Paletten, welche nicht von uns geliefert wurden, können nicht zurückgenommen werden.

Für alle Palett-Retouren wird eine Benützergebühr von Fr. 4.00 in Abzug gebracht.

4. Warenrücknahmen

4.1 In einwandfreiem Zustand und franko zurückgebrachte Waren werden mit einem Abzug von 20 % für unsere Umtriebe gutgeschrieben.

Retouren ins Lieferwerk werden nach Absprache und Bedingungen des Herstellers ausgeführt.

Spezialanfertigungen die ab Werk geliefert worden sind und nicht zu unserem Lager-Sortiment zählen, werden nicht zurückgenommen.

5. Zahlungsbedingungen

5.1 Nach Vereinbarung, unberechtigte Skontoabzüge werden nachbelastet.

6. Gerichtsstand ist Burgdorf

7. Warenübernahme

7.1 Der Empfänger bestätigt die ordnungsgemässe Warenübernahme durch seine Unterschrift auf dem Lieferschein. Reklamationen sind sofort oder spätestens innert 3 Tagen ab Lieferdatum anzubringen.

8. Lagerhaltung

8.1 Der Katalog verpflichtet uns nicht zur Lagerhaltung aller darin aufgeführten Artikel.



Technische Daten LKW

Gesamtgewicht: 26 to
Nutzlast: 11.6 to
Ladefläche: 2.50 x 7.20 m
Breite: 2.50 m
Länge: 10.30 m
Höhe: 3.70 m

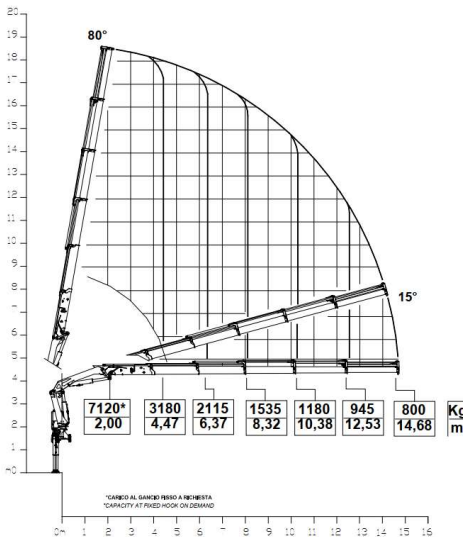

Technische Daten Kran

Reichweite:
 14.7 Meter

Hubkapazität:
 3.18 to bei 4.5 Meter
 2.12 to bei 6.4 Meter
 1.54 to bei 8.3 Meter
 1.18 to bei 10.4 Meter
 0.95 to bei 12.5 Meter
 0.80 to bei 14.7 Meter

Preisliste

| Baumaterial | Tarife |
|--------------------------|---------------|
| Mindesttarif pro Auftrag | 107.- |
| Normaltarif ab 1 Tonne | 107.- / Tonne |
| Maximaltarif pro Auftrag | 400.- |
| Eilauftrag Zuschlag | 50.- |

| Holzbau | Tarife |
|--------------------------|---------------------------|
| Mindesttarif pro Auftrag | 60.- |
| Normaltarif | 3.9 % vom Netto-Warenwert |
| Maximaltarif pro Auftrag | 400.- |
| Eilauftrag Zuschlag | 50.- |

| Kranabald | |
|---------------------|-------|
| Pro Kranhub | 18.- |
| Versetzarbeiten / h | 195.- |

| Miete LKW | |
|------------|-------|
| Pro Stunde | 195.- |

THOMSIT
make it!

A brand of PCI – Für Bau-Profi's



UNEVENHEITEN NOCH BESSER AUSGLEICHEN

Spachtelmassen mit verbesserter Rezeptur
sorgen für Zeitersparnis auf der Baustelle:

- Schnellere Verarbeitung
- Optimierter Verlauf
- Glattere Oberflächen

www.thomsit.de



75!
JAHRE

01 Bindemittel Putze, Mörtel



Granol Ausgleichsputz 300

| | | |
|---|------------------------|-----------------------|
| Renovationsputz für aussen/innen 28 Sack / Palette | CHF/Sack bis 1 Pal. | CHF/Sack ab 1 Pal. |
| Sack à 30 kg | 46.90 | 43.15 |
| Werkslieferung franko ab Fr.1'500.-- netto | | 33.78 |



Granol Baugips 15

| | | |
|--|------------------------|-----------------------|
| Naturgips für innen 21 Sack / Palette | CHF/Sack bis 1 Pal. | CHF/Sack ab 1 Pal. |
| Sack à 30 kg | 24.70 | 22.75 |
| Werkslieferung franko ab Fr.1'500.-- netto | | 17.76 |



Granol Kalkogran 305

| | | |
|---|------------------------|-----------------------|
| Restaurationsmörtel fein, als Ausgleichsputz 28 Sack / Palette | CHF/Sack bis 1 Pal. | CHF/Sack ab 1 Pal. |
| Sack à 30 Kg | 67.50 | 62.10 |
| Werkslieferung franko ab Fr.1'500.-- netto | | 48.51 |



Granol Planogran 22

| | | |
|--|------------------------|-----------------------|
| Auf Gipsbasis für innen 21 Sack / Palette | CHF/Sack bis 1 Pal. | CHF/Sack ab 1 Pal. |
| Sack à 30 Kg | 46.90 | 43.10 |
| Werkslieferung franko ab Fr.1'500.-- netto | | 33.69 |



Granol Renogran 60

| | | |
|--|------------------------|-----------------------|
| Auf Gipsbasis für Sanierungen 28 Sack / Palette | CHF/Sack bis 1 Pal. | CHF/Sack ab 1 Pal. |
| Sack à 25 Kg | 50.90 | 46.80 |
| Werkslieferung franko ab Fr.1'500.-- netto | | 36.55 |



Granol Sockelputz 150

| | | |
|--|------------------------|-----------------------|
| Zementputz für aussen 28 Sack / Palette | CHF/Sack bis 1 Pal. | CHF/Sack ab 1 Pal. |
| Sack à 30 Kg | 23.00 | 21.20 |
| Werkslieferung franko ab Fr.1'500.-- netto | | 16.56 |



Granol Spezialabrieb 40

| | | |
|--|------------------------|-----------------------|
| Innen Vollabrieb 1.5 mm 35 Sack / Palette | CHF/Sack bis 1 Pal. | CHF/Sack ab 1 Pal. |
| Sack à 25 Kg | k.A. | k.A. |
| Werkslieferung franko ab Fr.1'500.-- netto | | 23.18 |



| Granol Spezialabrieb 39 | | |
|--|------------------------|-----------------------|
| Innen Vollabrieb 2.0 mm 28 Sack / Palette | CHF/Sack bis 1 Pal. | CHF/Sack ab 1 Pal. |
| Sack à 30 Kg | k.A. | k.A. |
| Werkslieferung franko ab Fr.1'500.-- netto | | 27.81 |



| Granol Weissputz 200 | | |
|--|------------------------|-----------------------|
| Weissputz 21 Sack / Palette | CHF/Sack bis 1 Pal. | CHF/Sack ab 1 Pal. |
| Sack à 30 Kg | 33.80 | 31.10 |
| Werkslieferung franko ab Fr.1'500.-- netto | | 24.27 |



| Granovit 80 | | |
|--|------------------------|-----------------------|
| Zementgebundener Ausgleichsputz schnell abbindend 32 Sack / Palette | CHF/Sack bis 1 Pal. | CHF/Sack ab 1 Pal. |
| Sack à 25 Kg | k.A. | k.A. |
| Werkslieferung franko ab Fr.1'500.-- netto | | 55.98 |



| Granovit Spachtel 81 | | |
|--|------------------------|-----------------------|
| Zementgebundener Spachtel schnell abbindend 32 Sack / Palette | CHF/Sack bis 1 Pal. | CHF/Sack ab 1 Pal. |
| Sack à 25 Kg | 81.80 | 75.20 |
| Werkslieferung franko ab Fr.1'500.-- netto | | 58.78 |



| Granol Decken- + Wandspachtel | | |
|--|----------------------|---------------------|
| Spritzspachtel 24 Kessel / Palette | CHF/kg bis 1 Pal. | CHF/kg ab 1 Pal. |
| Kessel à 25 Kg | 4.25 | 3.90 |
| Werkslieferung franko ab Fr.1'500.-- netto | | 3.05 |



| Granol Vorstrich | | |
|-------------------------|--|-------------|
| weiss | | CHF/Kg |
| Eimer à 20 Kg mit Sand | | 5.25 |
| Eimer à 10 Kg mit Sand | | 6.30 |



| Grana Spritzputz | | |
|--|--|-------------|
| Spritzbarer Abrieb mit Styroporkügelchen für Decken, Körnung 1.5 mm, weiss (1 mm auf Bestellung) 24 Kessel / Palette | | CHF/Kg |
| Eimer à 20 Kg | | 3.30 |



| Granol Kretzliputz Typ KU N aussen | | |
|--|--|-------------|
| Körnung 2 mm (1 / 1.5 / 3 / 4 / 5 mm auf Bestellung) Weiss 24 Kessel / Palette | | CHF/Kg |
| Eimer à 25 Kg | | 3.80 |



| Granol Kretzliputz innen | |
|--|-------------|
| Körnung 1.0 mm / 1.5 mm / 2.0 mm weiss 24 Kessel / Palette | CHF/Kg |
| Eimer à 25 Kg | 2.65 |



| Granol Vollabrieb innen | |
|--|-------------|
| Körnung 1.0 mm / 1.5 mm / 2.0 mm weiss 24 Kessel / Palette | CHF/Kg |
| Eimer à 25 Kg | 2.65 |



| Granol Rustikputz innen | |
|--|-------------|
| Körnung 0.8 mm (0.5 mm auf Bestellung) weiss 24 Kessel / Palette | CHF/Kg |
| Eimer à 25 Kg | 2.65 |



| Granolan Silikat Kretzliputz innen | |
|--|-------------|
| Körnung 1.0 / 1.5 mm weiss 24 Kessel / Palette | CHF/Kg |
| Eimer à 25 Kg | 3.75 |



| Granolan Silikat Vollabrieb innen | |
|--|-------------|
| Körnung 1.0 / 1.5 mm weiss 24 Kessel / Palette | CHF/Kg |
| Eimer à 25 Kg | 3.75 |



| Granolan Silikatgrundierung | |
|------------------------------------|-------------|
| weiss | CHF/Kg |
| Eimer à 20 Kg | 5.95 |



| Granol Kombi-Haftbrücke | |
|----------------------------------|-------------|
| Auf Beton, Bauplatten, Glattputz | CHF/Kg. |
| Eimer à 20 Kg | 5.75 |



| Granol Pittura Dispersion innen | | |
|--|----------------------|---------------------|
| Lösungsmittelfrei Weiss | CHF/Kg bis 4 Geb. | CHF/Kg ab 5 Geb. |
| Eimer à 20 Kg | 6.95 | 5.55 |



Fixit 587 Quick Schachtversetzmörtel

| | | |
|---|--|--------------|
| schnell abbindend 24 Eimer / Palette | | CHF/Geb. |
| Eimer à 20 Kg | | 30.68 |



Fixit 587 Schachtversetzmörtel

| | | |
|--------------------|--|--------------|
| 24 Eimer / Palette | | CHF/Geb. |
| Eimer à 20 Kg | | 30.68 |



Knauf UP 210

| | | |
|--|------------------------|-----------------------|
| Kalk- Zementgrundputz, (für innen und aussen) 36 Sack / Palette | CHF/Sack bis 1 Pal. | CHF/Sack ab 1 Pal. |
| Sack à 30 Kg | 14.10 | 13.00 |



Knauf LUP 222

| | | |
|---|------------------------|-----------------------|
| Kalk- Zement-Leichtgrundputz, (für innen und aussen) 36 Sack / Palette | CHF/Sack bis 1 Pal. | CHF/Sack ab 1 Pal. |
| Sack à 30 Kg | 17.07 | 15.70 |



Knauf SM 700 pro

| | | |
|---|------------------------|-----------------------|
| Klebe- und Armiermörtel auf Weisszementbasis faserverstärkt (für innen und aussen), 42 Sack / Palette | CHF/Sack bis 1 Pal. | CHF/Sack ab 1 Pal. |
| Sack à 25 Kg | 38.45 | 35.40 |



Knauf Sockel SM pro

| | | |
|---|------------------------|-----------------------|
| Klebe- Armiermörtel und Deckputz für den Sockelbereich, faserverstärkt (für innen und aussen) 42 Sack / Palette | CHF/Sack bis 1 Pal. | CHF/Sack ab 1 Pal. |
| Sack à 25 Kg | 53.05 | 48.80 |



Putz Armiergewebe aus Glasfaser

| | | | |
|--|------------|-------------------|--------------------|
| Vollwärmeschutzgewebe 50 lm / Rolle | Maschen mm | gr/m ² | CHF/m ² |
| 100 cm breit, Farbe weiss | 4 x 4 | 165 | 2.55 |
| 100 cm breit, Farbe orange | 7 x 7 | 165 | 2.86 |



Cement CEM II/A-LL 42.5 N

| | kg/ Sack | Sack/Pal | bis 1 Pal. CHF/Sack | ab 1 Pal. CHF/Sack |
|------|----------|----------|------------------------|-----------------------|
| Sack | 25 | 40 | 9.60 | |



Quarzsand A

| | kg/ Sack | Sack/Pal | bis 1 Pal. CHF/Sack | ab 1 Pal. CHF/Sack |
|--------------|----------|----------|------------------------|-----------------------|
| 0.3 – 0.9 mm | 25 | 42 | 24.80 | 22.50 |
| 0.7 – 1.2 mm | 25 | 42 | 24.80 | 22.50 |



Liapor Blähton

| | lt/ Sack | Sack/Pal | bis 1 Pal. CHF/Sack | ab 1 Pal. CHF/Sack |
|---------------------|----------|----------|------------------------|-----------------------|
| 4 – 8 mm (Liapor) | 50 | 30 | 17.70 | 16.30 |
| 8 – 16 mm (Liaflor) | 50 | 30 | 17.70 | 16.30 |



Misapor Schaumglas Schüttung

| | BigBag/m ³ | CHF/m ³ |
|---------------------|-----------------------|--------------------|
| Standard Plus 10/50 | 2.0 | 204.00 |



Weber.dur 141

| | | |
|---|------------------------|-----------------------|
| Schlitz- + Verfüllmörtel CS II 35 Sack / Palette | CHF/Sack bis 1 Pal. | CHF/Sack ab 1 Pal. |
| Sack à 20 Kg | 21.10 | 19.30 |
| Werkslieferung franko ab Fr.1'200.-- netto | | 15.08 |

Weber ip 1000 plus

| | | |
|--|------------------------|-----------------------|
| Gips-Maschinen Leichtputz 35 Sack / Palette | CHF/Sack bis 1 Pal. | CHF/Sack ab 1 Pal. |
| Sack à 15 Kg | 26.40 | 24.30 |
| Werkslieferung franko ab Fr.1'200.-- netto | | 18.93 |

Webermur 920

| | | |
|--|------------------------|-----------------------|
| Mauermörtel M 15 40 Sack / Palette | CHF/Sack bis 1 Pal. | CHF/Sack ab 1 Pal. |
| Sack à 25 Kg | 10.70 | 9.90 |
| Werkslieferung franko ab Fr.1'200.-- netto | | 7.72 |

Webermur 950

| | | |
|--|------------------------|-----------------------|
| Kalk-Zement Mauermörtel M 5 40 Sack / Palette | CHF/Sack bis 1 Pal. | CHF/Sack ab 1 Pal. |
| Sack à 25 Kg | 10.60 | 9.70 |
| Werkslieferung franko ab Fr.1'200.-- netto | | 7.45 |

Webermur 980

| | | |
|--|------------------------|-----------------------|
| Sichtmauermörtel M 15 40 Sack / Palette | CHF/Sack bis 1 Pal. | CHF/Sack ab 1 Pal. |
| Sack à 25 Kg | 14.80 | 13.60 |
| Werkslieferung franko ab Fr.1'200.-- netto | | 10.62 |

Weberton 904

| | | |
|--|------------------------|-----------------------|
| Feinbeton C 25/30, 4 mm 40 Sack / Palette | CHF/Sack bis 1 Pal. | CHF/Sack ab 1 Pal. |
| Sack à 25 Kg | 11.70 | 10.80 |
| Werkslieferung franko ab Fr.1'200.-- netto | | 8.43 |

Weberton 908

| | | |
|--|------------------------|-----------------------|
| Beton C 30/37 8 mm 40 Sack / Palette | CHF/Sack bis 1 Pal. | CHF/Sack ab 1 Pal. |
| Sack à 25 Kg | 11.50 | 10.60 |
| Werkslieferung franko ab Fr.1'200.-- netto | | 8.28 |



Weberton 908 P SCC-1

| | | |
|---|------------------------|-----------------------|
| Pumpbarer SCC Beton hoher Festigkeit C 40/50, 8 mm 40 Sack / Palette | CHF/Sack bis 1 Pal. | CHF/Sack ab 1 Pal. |
| Sack à 25 Kg | 14.10 | 13.00 |
| Werkslieferung franko ab Fr.1'200.-- netto | | 10.20 |



Weberton 916

| | | |
|--|------------------------|-----------------------|
| Beton C 30/37, 16 mm 40 Sack / Palette | CHF/Sack bis 1 Pal. | CHF/Sack ab 1 Pal. |
| Sack à 25 Kg | 12.50 | 11.50 |
| Werkslieferung franko ab Fr.1'200.-- netto | | 9.20 |



| Sakret Trockenbeton TB 320 | | |
|--|--|--------------|
| Körnung 0-16 mm, C35/45 42 Sack / Palette | | CHF/Sack |
| Sack à 25 Kg | | 12.40 |



| Sakret Trockenbeton TB 308 | | |
|---|--|--------------|
| Körnung 0-8 mm, C35/45 42 Sack / Palette | | CHF/Sack |
| Sack à 25 Kg | | 12.40 |



| Sakret Subito 16 | | |
|--|--|--------------|
| Schnell erhärtender und leicht verarbeitbarer Beton 42 Sack / Palette | | CHF/Sack |
| Sack à 25 Kg | | 14.35 |



| Sakret Zementmörtel ZM 304 (Überzug) | | |
|---|--|--------------|
| Körnung 0-4 mm, C25/30 42 Sack / Palette | | CHF/Sack |
| Sack à 25 Kg | | 12.70 |



| Sakret Kaltbelag BIT 0-5 mm | | |
|------------------------------------|--|--------------|
| 24 Eimer / Palette | | CHF/Geb. |
| Eimer à 30 Kg | | 76.25 |



| Sakret Grundierung E | | |
|----------------------------------|--|--------------|
| Voranstrich für Sakret Kaltbelag | | CHF/Geb. |
| Eimer à 5 Kg | | 42.30 |



| Sakret Refug 2-K | | |
|--|-----------------|--------------------------|
| Elastische Fugenvergussmasse, kalt verarbeitbar Kartusche | Kg/Geb 0.425 | CHF/Geb. 47.05 |
| Eimer | 5.00 | 126.25 |



| Sakret Auspresspistole | | |
|-------------------------------|--|---------------|
| | | CHF/Stk |
| Für Refug 2-K | | 110.55 |



| Sakret Cheminéeemörtel CHM | | |
|--|--|--------------|
| Hydraulisch erhärtender, zementärer Werk trockenmörtel | | CHF/Sack |
| Sack à 30 Kg | | 33.65 |



Sakret Setz-Fix Turbo / No-Mix

Zur schnellen Montage von z.B. Gartenzäunen, Wäschespinnen und Carports. Kein Mischen erforderlich

42 Sack / Palette

CHF/Sack

Sack à 25 Kg

15.15



Sakret Pflasterfugenmörtel PF S

Körnung 0-4 mm, grau

42 Sack / Palette

CHF/Sack

Sack à 25 Kg

13.50



Sakret Pflasterfugenmörtel PF 1 plus fein

grau

24 Eimer / Palette,

CHF/Geb.

Eimer à 25 Kg

152.75



Sakret Mauermörtel MM 920

Rundkorn 0-4 mm

42 Sack / Palette

CHF/Sack

Sack à 25 Kg

10.80



02

Mauersteine Stürze & Zubehör

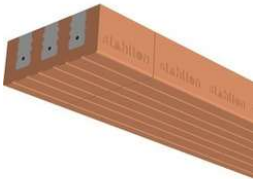
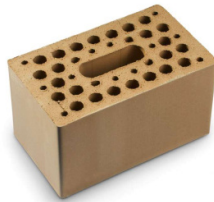

| Backsteine Ziegelei Rapperswil | | | | | | |
|---------------------------------------|------------------------|-----------------------|---------------------------|------------------|--------------------------------|--------------------------------|
| | ab Lager bis 1 Pal. | ab Lager ab 1 Pal. | | ab Werk | Transport ab Werk Zone 1 | Transport ab Werk Zone 2 |
| Masse in cm | CHF/ 1000 Stk | CHF/ 1000 Stk | Stk/Pal. kg/Stk | CHF/ 1000 Stk | CHF/ 1000 Stk | CHF/ 1000 Stk |
| BN 7.5 / 29 / 19 | 1940.00 | 1610.00 | 192 Stk 5.1 kg | 1203.00 | 158.00 | 197.00 |
| BN 10 / 29 / 19 | 2380.00 | 1980.00 | 144 Stk 6.0 kg | 1484.00 | 185.00 | 231.00 |
| BN 12.5 / 29 / 19 | 2900.00 | 2410.00 | 130 Stk 6.3 kg | 1851.00 | 195.00 | 243.00 |
| BN 15 / 29 / 19 | 3460.00 | 2880.00 | 100 Stk 7.1 kg | 2223.00 | 219.00 | 274.00 |
| BN 17.5 / 29 / 19 | 4020.00 | 3350.00 | 80 Stk 8.3 kg | 2593.00 | 256.00 | 320.00 |
| BN 20 / 29 / 19 | ab Werk | ab Werk | 80 Stk 9.0 kg | 2965.00 | 278.00 | 347.00 |
| BN 25 / 29 / 19 | ab Werk | ab Werk | 60 Stk 12.0 kg | 3706.00 | 371.00 | 463.00 |
| | | | | | | |
| BN 10 / 29 / 14 | ab Werk | ab Werk | 210 Stk 4.7 kg | 1262.00 | 145.00 | 181.00 |
| BN 12.5 / 29 / 14 | 2420.00 | 2010.00 | 182 Stk 4.4 kg | 1577.00 | 136.00 | 170.00 |
| BN 15 / 29 / 14 | 2880.00 | 2400.00 | 140 Stk 5.0 kg | 1892.00 | 155.00 | 193.00 |
| BN 17.5 / 29 / 14 | ab Werk | ab Werk | 112 Stk 6.1 kg | 2207.00 | 188.00 | 235.00 |
| | | | | | | |
| BN 10 / 29 / 6.5 | ab Werk | ab Werk | 368 Stk 2.1 kg | 1055.00 | 65.00 | 81.00 |
| BN 12.5 / 29 / 6.5 | 1980.00 | 1650.00 | 322 Stk 2.8 kg | 1321.00 | 87.00 | 108.00 |
| BN 15 / 29 / 6.5 | 2370.00 | 1970.00 | 276 Stk 3.2 kg | 1585.00 | 99.00 | 123.00 |
| BN 17.5 / 29 / 6.5 | ab Werk | ab Werk | 230 Stk 3.6 kg | 1848.00 | 111.00 | 139.00 |
| | | | | | | |
| BN 10 / 29 / 9 | ab Werk | ab Werk | 272 Stk 3.1 kg | 1106.00 | 96.00 | 120.00 |
| BN 12.5 / 29 / 9 | 2130.00 | 1770.00 | 238 Stk 3.9 kg | 1382.00 | 121.00 | 150.00 |
| BN 15 / 29 / 9 | 2540.00 | 2110.00 | 204 Stk 4.4 kg | 1657.00 | 136.00 | 170.00 |
| BN 17.5 / 29 / 9 | ab Werk | ab Werk | 170 Stk 5.0 kg | 1936.00 | 155.00 | 193.00 |

Lützelflüh = Zone 2 ab Ziegelei Rapperswil

Unter 6 To (Motorwagen) bzw. 16 To (Lastenzug) wird pro Fuhre ein Mindermengenzuschlag verrechnet

| Backsteine i+l rot (Rapperswil) | | | | | | |
|--|---------------------|--------------------|---------------------------|----------------|--------------------------|--------------------------|
| Glatt und gerollt besandet | ab Lager bis 1 Pal. | ab Lager ab 1 Pal. | | ab Werk | Transport ab Werk Zone 1 | Transport ab Werk Zone 2 |
| Masse in cm | CHF/ 1000 Stk | CHF/ 1000 Stk | Stk/Pal./ kg/Stk | CHF/ 1000 Stk | CHF/ 1000 Stk | CHF/ 1000 Stk |
| BN 12 / 25 / 14 | ab Werk | ab Werk | 180 Stk 4.9 kg | 2539.00 | 151.00 | 189.00 |
| BN 15 / 25 / 14 | ab Werk | ab Werk | 144 Stk 6.1 kg | 3176.00 | 188.00 | 235.00 |
| | | | | | | |
| BN i+l 12 / 6.5 | 2810.00 | 2340.00 | 360 Stk 2.5 kg | 1612.00 | 77.00 | 96.00 |
| | | | | | | |
| BN i+l Kombi 10 / 25 / 19 | ab Werk | ab Werk | 144 Stk 6.0 kg | 2411.00 | 185.00 | 231.00 |
| BN i+l Kombi 14 / 25 / 19 | ab Werk | ab Werk | 120 Stk 7.4 kg | 3145.00 | 229.00 | 285.00 |
| BN i+l Kombi 25 / 29 / 19 | ab Werk | ab Werk | 60 Stk 12.4 kg | 6390.00 | 383.00 | 478.00 |

| Backsteine / Kaminvollstein | | | | | | |
|------------------------------------|---------------------|--------------------|---------------------------|----------------|--------------------------|--------------------------|
| | ab Lager bis 1 Pal. | ab Lager ab 1 Pal. | | ab Werk | Transport ab Werk Zone 1 | Transport ab Werk Zone 2 |
| Masse in cm | CHF/ 1000 Stk | CHF/ 1000 Stk | Stk/Pal./ kg/Stk | CHF/ 1000 Stk | CHF/ 1000 Stk | CHF/ 1000 Stk |
| BV 12 / 25 / 6 | 2180.00 | 1810.00 | 324 Stk 3.1 kg | 1199.00 | 96.00 | 120.00 |
| BV 12 / 32 / 6 | 2800.00 | 2330.00 | 216 Stk 4.0 kg | 1540.00 | 124.00 | 154.00 |

| Backsteine i + l regelmässig gelocht (Kellerbodenstein) | | | | | | |
|--|---------------------|--------------------|---------------------------|----------------|--------------------------|--------------------------|
| | ab Lager bis 1 Pal. | ab Lager ab 1 Pal. | | ab Werk | Transport ab Werk Zone 1 | Transport ab Werk Zone 2 |
| Masse in cm | CHF/ 1000 Stk | CHF/ 1000 Stk | Stk/Pal./ Kg/Stk | CHF/ 1000 Stk | CHF/ 1000 Stk | CHF/ 1000 Stk |
| BN 12 / 25 / 6 | 2810.00 | 2340.00 | 360 Stk 2.5 kg | 1612.00 | 77.00 | 96.00 |

| Zelltonplatten | | | | | | |
|-----------------------|---------------------|--------------------|---------------------------|----------------|--------------------------|--------------------------|
| | ab Lager bis 1 Pal. | ab Lager ab 1 Pal. | | ab Werk | Transport ab Werk Zone 1 | Transport ab Werk Zone 2 |
| Masse in cm | CHF/ 1000 Stk | CHF/ 1000 Stk | Stk/Pal./ Kg/Stk | CHF/ 1000 Stk | CHF/ 1000 Stk | CHF/ 1000 Stk |
| ZP 40 / 20 / 6 | ab Werk | ab Werk | 216 Stk 4.2 kg | 1576.00 | 133.00 | 166.00 |

| Kalksandsteine Kubrix | | | | | | |
|------------------------------|------------------------|-----------------------|---------------------------|------------------|---------------------|---------------------|
| | ab Lager bis 1 Pal. | ab Lager ab 1 Pal. | | ab Werk | Transport Zone 1 | Transport Zone 2 |
| Masse in cm | CHF/ 1000 Stk | CHF/ 1000 Stk | Stk/Pal./ kg/Stk | CHF/ 1000 Stk | CHF/ 1000 Stk | CHF/ 1000 Stk |
| 25 / 10 / 14 | ab Werk | ab Werk | 180 Stk 5.2 kg | 755.00 | 99.00 | 127.00 |
| 25 / 12 / 14 | 1560.00 | 1320.00 | 150 Stk 6.4 kg | 879.00 | 113.00 | 145.00 |
| 25 / 15 / 14 | 1910.00 | 1620.00 | 120 Stk 8.0kg | 1066.00 | 137.00 | 175.00 |
| 25 / 18 / 14 | ab Werk | ab Werk | 90 Stk 10.0 kg | 1347.00 | 176.00 | 225.00 |
| 25 / 10 / 19 | 1790.00 | 1510.00 | 144 Stk 6.9 kg | 1014.00 | 131.00 | 168.00 |
| 25 / 12 / 19 | 2110.00 | 1790.00 | 120 Stk 8.3 kg | 1190.00 | 153.00 | 196.00 |
| 25 / 15 / 19 | 2570.00 | 2180.00 | 96 Stk 10.6 kg | 1447.00 | 184.00 | 235.00 |
| 25 / 18 / 19 | 3190.00 | 2710.00 | 72 Stk 12.9 kg | 1805.00 | 218.00 | 278.00 |
| 12 / 12 / 19 | 1620.00 | 1370.00 | 160 Stk 4.4 kg | 953.00 | 83.00 | 106.00 |
| 12 / 15 / 19 | 1950.00 | 1650.00 | 128 Stk 4.6 kg | 1156.00 | 95.00 | 122.00 |
| 25 / 10 / 6.5 | ab Werk | ab Werk | 128 Stk 3.3 kg | 653.00 | 69.00 | 69.00 |
| 25 / 12 / 6.5 | 1350.00 | 1130.00 | 128 Stk 3.9 kg | 760.00 | 85.00 | 85.00 |
| 25 / 15 / 6.5 | 1610.00 | 1360.00 | 128 Stk 4.7 kg | 922.00 | 101.00 | 101.00 |
| 25 / 12 / 9 | 1590.00 | 1350.00 | 150 Stk 4.2 kg | 920.00 | 94.00 | 94.00 |
| 25 / 15 / 9 | 1910.00 | 1620.00 | 120 Stk 5.2 kg | 1110.00 | 115.00 | 115.00 |

**Die Transportpreise basieren auf Bezügen ganzer Lastenzüge (mindestens 16 Tonnen).
Für Unterladungen werden folgende Transportzuschläge verrechnet:
Bis 6 Tonnen wird ein Zuschlag von 18.00 CHF pro Tonne Mindermenge fakturiert
Für Lieferungen von 6 Tonnen bis 16 Tonnen wird ein Zuschlag von 15.50 CHF pro Tonne
Mindermenge fakturiert.**

Schalit Schalungssteine



| Grösse cm | Breite cm | Stk/Pal | Kg/m ² | m ² /Pal | CHF/m ² |
|-----------|-----------|---------|-------------------|---------------------|--------------------|
| 40 x 25 | 15 | 42 | 148 | 4.2 | 57.50 |
| 40 x 25 | 20 | 36 | 162 | 3.6 | 62.50 |
| 40 x 25 | 25 | 24 | 176 | 2.4 | 67.00 |

Transportzuschlag ab Werk:
(zusätzlich zu Zonen Preis)

bis 3 To
3 - 8 To
8 - 14 To
ab 14 To

Fr. 250.--
Fr. 200.--
Fr. 150.--
franko

Ytong Verblendplatten glatt

| Format | Stk / Palette | CHF/m ² bis 1 Pal. | CHF/m ² ab 1 Pal. | CHF/m ² ab 10 Pal ab Werk |
|----------------|---------------|-------------------------------|------------------------------|--------------------------------------|
| 5.0 x 60 x 25 | 144 | 21.60 | 17.30 | 17.30 |
| 7.5 x 60 x 25 | 96 | 32.40 | 25.90 | 25.90 |
| 10.0 x 60 x 25 | 72 | 41.90 | 33.50 | 33.50 |
| 12.5 x 60 x 25 | 60 | 52.60 | 42.10 | 42.10 |
| 15.0 x 60 x 25 | 48 | 63.50 | 50.80 | 50.80 |
| 17.5 x 60 x 25 | 42 | | | 58.30 |
| 20.0 x 60 x 25 | 36 | | | 67.00 |



Ytong Renovaplatzen

| Format | Stk / Palette | CHF/m ² bis 1 Pal. | CHF/m ² ab 1 Pal. | CHF/m ² ab 10 Pal ab Werk |
|------------------|---------------|-------------------------------|------------------------------|--------------------------------------|
| 5.0 x 60 x 37.5 | 96 | 21.60 | 17.30 | 17.30 |
| 7.5 x 60 x 37.5 | 64 | | | 25.90 |
| 10.0 x 60 x 37.5 | 48 | | | 33.50 |
| 12.5 x 60 x 37.5 | 40 | | | 42.10 |
| 15.0 x 60 x 37.5 | 32 | | | 50.80 |



Transportzuschlag unter 10 Paletten CHF 300.00

Ytong Planblockmörtel (Dünnbettmörtel)

| | |
|-------------------|--------------|
| 30 Sack / Palette | CHF/Sack |
| Sack à 15 kg | 36.75 |



Thermostar Mauerfusselemente

| Format in cm (B x H x L) | lm/Pal. | CHF/lm |
|--------------------------|---------|--------------|
| 12.5 / 9.0 / 80.0 | 79.2 | 34.80 |
| 15.0 / 9.0 / 80.0 | 61.6 | 37.00 |
| 17.5 / 9.0 / 80.0 | 52.8 | 39.30 |
| 12.5 / 14.0 / 80.0 | 50.4 | 43.00 |
| 15.0 / 14.0 / 80.0 | 39.2 | 45.40 |
| 17.5 / 14.0 / 80.0 | 33.6 | 50.60 |



Ytong Thermofuss

Hydrophobiert / Wasserabweisend

| Format in cm (B x H x L) | Stk/Pal. | CHF/lm |
|--------------------------|----------|--------------|
| 12.5 / 9.0 / 62.5 | 104 | 31.30 |
| 15.0 / 9.0 / 62.5 | 78 | 31.30 |
| 17.5 / 9.0 / 62.5 | 65 | 31.30 |



Vorspannstürze (Ton)

Lagerlängen von 120 bis 300 cm

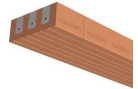

| Format in cm | Kg/lm | Stk/Bnd. | CHF/lm |
|--------------|-------|----------|--------------|
| 6.5 / 10 | 13 | 45 | 23.20 |
| 6.5 / 12.5 | 16 | 40 | 27.80 |
| 6.5 / 15 | 20 | 30 | 33.70 |
| 6.5 / 17.5 | 23 | 25 | 38.50 |

Betonstürze

Lagerlängen 129 cm, 155 cm, 181 cm



| Format in cm | Kg/lm. | CHF/lm |
|--------------|--------|--------------|
| 6.5 / 10 | 15 | 25.20 |
| 6.5 / 12.5 | 18 | 30.00 |
| 6.5 / 14.5 | 21 | 36.60 |
| 6.5 / 18 | 26 | 41.40 |
| 14 / 10 | 35 | 55.00 |
| 14 / 12 | 42 | 65.00 |
| 14 / 14.5 | 51 | 75.00 |
| 14 / 18 | 63 | 87.00 |
| 19 / 12 | 57 | 91.50 |
| 19 / 14.5 | 69 | 99.00 |

Betonstürze Creabeton-Materiaux auf Bestellung!

Murfor Lagerfugenarmierung

| Typ | Breite cm | Länge cm | Stk/Bnd | CHF/Lm |
|---------------------|-----------|----------|---------|-------------|
| RND/Z verzinkt 4 mm | 8 | 305 | 25 | 3.85 |
| RND/Z verzinkt 4 mm | 10 | 305 | 25 | 3.90 |



Eckbügel

| Typ | Breite cm | Länge cm | Stk/Bnd | CHF/Stk |
|--------------------|-----------|----------|---------|-------------|
| 4 mm E-45 verzinkt | 45 | 45 | 25 | 3.70 |

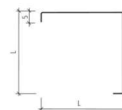

Wall – Grip

| Typ | Dimension | CHF/Lm |
|-----------------------------|--------------------------|-------------|
| Pro, Rolle, 9 cm breit | Rollenlänge 100 lm | 3.70 |
| Typ | Dimension | CHF/Stk |
| Pro S, Streifen, 9 cm breit | 40 cm lang / 100 Stk/Bnd | 2.50 |



LASTO-WALL Wand- + Deckenlager

| Rollenlänge lm | Breite mm | Dicke mm | CHF/Lm |
|----------------|-----------|----------|-------------|
| 10 | 125 | 5 | 5.75 |
| 10 | 150 | 5 | 7.00 |
| 10 | 175 | 5 | 7.85 |
| 10 | 200 | 5 | 9.10 |



Delta-Mauerwerksperrre aus PE-LD

| Rollenlänge lm | Breite mm | Dicke mm | CHF/RL |
|----------------|-----------|----------|--------------|
| 25 | 125 | 0.4 | 10.65 |
| 25 | 150 | 0.4 | 12.75 |
| 25 | 175 | 0.4 | 14.90 |
| 25 | 250 | 0.4 | 21.25 |
| 25 | 300 | 0.4 | 25.50 |



03 Bauplatten & Zubehör

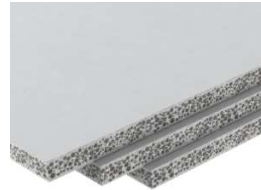
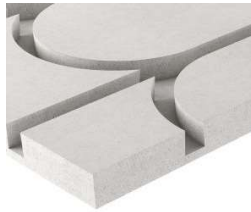

Fermacell Gipsfaserplatten

| Dicke mm | Format cm | Kg/m ² | Stk/Pal | CHF/m ² |
|----------------|-----------|-------------------|---------|--------------------|
| 10.0 | 100 x 150 | 11.5 | 75 | 11.30 |
| 10.0 | 254 x 125 | 11.5 | 60 | 10.85 |
| 12.5 | 100 x 150 | 14.5 | 60 | 13.85 |
| 12.5 | 100 x 125 | 14.5 | 48 | 13.85 |
| 12.5 | 254 x 125 | 14.5 | 48 | 13.45 |
| 12.5 mit TB-K. | 100 x 125 | 14.5 | 60 | 14.55 |
| 15.0 | 100 x 150 | 17.5 | 50 | 19.00 |
| 15.0 | 100 x 125 | 17.5 | 40 | 19.00 |
| 15.0 | 254 x 125 | 17.5 | 40 | 19.00 |
| 15.0 mit TB-K. | 100 x 125 | 17.5 | 40 | 20.05 |
| 18.0 | 100 x 150 | 21.0 | 40 | 23.65 |
| 18.0 | 254 x 125 | 21.0 | 32 | 23.65 |

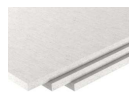

Formate 125 cm Breite auf 200/250/275/300 cm Länge, auf Anfrage!

Fermacell Fugenspachtel

| | Kg/Sack | CHF/Sack |
|------|---------|--------------|
| Sack | 5 | 15.25 |
| Sack | 20 | 53.25 |



Fermacell Feinspachtel

| | Lt/Eimer | CHF/Eimer |
|-------|----------|--------------|
| Eimer | 10 | 54.75 |



Fermacell Fugenkleber R 145/24

| | Stk/Krt | CHF/Stk |
|--------------------|---------|--------------|
| Kartusche à 310 ml | 25 | 16.65 |



Fermacell Schrauben Square Drive

| zu Fermacell Gipsfaserplatten / Estrich-Elemente | Stk/Krt | CHF/Krt |
|--|---------|--------------|
| 3.9 x 19 mm | 1000 | 30.05 |
| 3.9 x 22 mm | 1000 | 34.95 |
| 3.9 x 30 mm | 1000 | 35.45 |
| 3.9 x 40 mm | 1000 | 45.30 |



Fermacell Estrich-Elemente



| Dicke mm | Format cm | Kg/m ² | Stk/Pal | CHF/m ² |
|-----------------|-----------|-------------------|---------|--------------------|
| 20 | 150 x 50 | 23 | 74 | 30.40 |
| 25 | 150 x 50 | 29 | 60 | 34.35 |
| 30 mit Holzf. | 150 x 50 | 25.5 | 60 | 40.90 |
| 35 mit Holzf. | 150 x 50 | 31.5 | 50 | 44.95 |
| 30 mit Min.wol. | 150 x 50 | 25 | 60 | 43.65 |
| 35 mit Min.wol. | 150 x 50 | 30.5 | 50 | 47.65 |
| 45 mit Min.wol. | 150 x 50 | 32.5 | 50 | 65.35 |

Fermacell Therm 25 Fussbodenheizelement

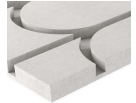

Dicke 25 mm

| Typ | Format cm | Kg/m ² | Stk/Pal | CHF/m ² |
|-------------------|-----------|-------------------|---------|--------------------|
| Rundnuten | 100 x 50 | 23 | 70 | 114.30 |
| Längs-/ Quernuten | 100 x 50 | 27 | 70 | 77.95 |
| Längsnuten | 100 x 50 | 27 | 70 | 69.50 |

Fermacell Estrich-Kleber



| | Fl./Krt | CHF/Fl. |
|-----------------|---------|--------------|
| Flasche zu 1 Kg | 18 | 28.85 |

Fermacell Ausgleichsschüttung



| | Sack/Pal | CHF/Sack |
|--------------|----------|--------------|
| Sack à 50 lt | 30 | 27.35 |

Fermacell Gebundene Schüttung T



Zementär gebundene Schüttung für Schütthöhen
Von 10 mm – 2000 mm

| | Sack/Pal | CHF/Sack |
|--------------|----------|--------------|
| Sack à 80 lt | 15 | 60.90 |

Fermacell Estrich-Wabe

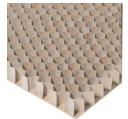

| Höhe / Format | Stk/Pal | CHF/m ² |
|--------------------|---------|--------------------|
| 30 mm 150 x 100 cm | 30 | 15.40 |
| 60 mm 150 x 100 cm | 15 | 20.75 |

Fermacell Wabenschüttung



| Körnung 1-4 mm | Sack/Pal | CHF/Sack |
|------------------------|----------|--------------|
| Sack à 15 lt = 22.5 Kg | 48 | 12.85 |

Fermacell Wabenschüttung-Set

| | | |
|---|--------------------------|----------------|
| Format: 150 x 100 cm | | CHF/Set |
| 30 mm, 30 Stk Wabe + 96 Sack Wabenschüttung | 1 Set/45 m ² | 1527.80 |
| 60 mm, 15 Stk Wabe + 96 Sack Wabenschüttung | 1 Set/22.5m ² | 1303.60 |



Fermacell Rieselschutzvlies

| | | |
|--------------|--|---------------|
| Rolle | | CHF/RL |
| 50 m x 1.5 m | | 141.55 |



Fermacell Powerpanel H2O

| Dicke mm | Format cm | Kg/m ² | Stk/Pal | CHF/m ² |
|----------|-----------|-------------------|---------|--------------------|
| 12.5 | 125 x 100 | 12.5 | 50 | 34.95 |
| 12.5 | 125 x 200 | 12.5 | 50 | 34.95 |
| 12.5 | 125 x 260 | 12.5 | 30 | 34.60 |
| 12.5 | 125 x 301 | 12.5 | 30 | 34.60 |

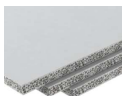

Fermacell Powerpanel HD

| Dicke mm | Format cm | Kg/m ² | Stk/Pal | CHF/m ² |
|----------|-----------|-------------------|---------|--------------------|
| 15 | 125 x 100 | 14.5 | 40 | 51.90 |
| 15 | 125 x 260 | 14.5 | 30 | 51.50 |
| 15 | 125 x 300 | 14.5 | 30 | 51.50 |

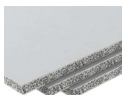

Fermacell Powerpanel Schrauben

| | Stk/Krt | CHF/Krt |
|-------------|---------|--------------|
| 3.9 x 35 mm | 500 | 35.10 |
| 3.9 x 50 mm | 500 | 43.60 |



Fermacell Armierungskleber HD

| | CHF/Eimer |
|----------------|--------------|
| Eimer à 2.5 lt | 61.45 |



Fermacell Armierungsband HD

| | CHF/RL |
|-----------------|---------------|
| 50 lm pro Rolle | |
| 120 mm breit | 203.95 |



Gipskarton – Bauplatten GKB KNAUF

| Stärke mm | Format cm | Kg/m ² | Stk/Pal | CHF/m ² bis 1 Pal | CHF/m ² ab 1 Pal |
|-----------|------------|-------------------|---------|---------------------------------|--------------------------------|
| 9.5 | 200 x 125 | 7.6 | 60 | 14.95 | 12.05 |
| 9.5 | 250 x 125 | 7.6 | 60 | 14.95 | 12.05 |
| 12.5 | 250 x 62.5 | 8.9 | 60 | 19.55 | 15.70 |
| 12.5 | 200 x 125 | 8.9 | 50 | 15.70 | 12.40 |
| 12.5 | 250 x 125 | 8.9 | 50 | 15.70 | 12.40 |
| 12.5 | 275 x 125 | 8.9 | 50 | 15.70 | 12.40 |
| 12.5 | 300 x 125 | 8.9 | 40 | 15.70 | 12.40 |
| 15.0 | 200 x 125 | 12.7 | 40 | 19.95 | 15.70 |
| 15.0 | 250 x 125 | 12.7 | 40 | 19.95 | 15.70 |
| 15.0 | 300 x 125 | 12.7 | 40 | 19.95 | 15.70 |
| 18.0 | 200 x 125 | 15.0 | 36 | 24.45 | 19.45 |
| 18.0 | 250 x 90 | 15.0 | 36 | 25.90 | 20.65 |

**Gipskarton – Bauplatten GKBI imprägniert KNAUF**

| Stärke mm | Format cm | Kg/m ² | Stk/Pal | CHF/m ² bis 1 Pal | CHF/m ² ab 1 Pal |
|-----------|------------|-------------------|---------|---------------------------------|--------------------------------|
| 12.5 | 200 x 125 | 9.5 | 50 | 24.30 | 19.10 |
| 12.5 | 250 x 125 | 9.5 | 50 | 24.30 | 19.10 |
| 12.5 | 275 x 125 | 9.5 | 50 | 24.30 | 19.10 |
| 12.5 | 300 x 125 | 9.5 | 40 | 24.30 | 19.10 |
| 15.0 | 250 x 125 | 12.9 | 40 | 28.20 | 22.50 |
| 18.0 | 200 x 125 | 16.1 | 36 | 30.40 | 24.30 |
| 18.0 | 260 x 62.5 | 16.1 | 30 | 30.40 | 24.30 |

**Knauf Finissimo Universal**

| Spachtelmasse auf Gipsbasis Schichtdicken 0-50 mm | kg/ Sack | Sack/Pal | bis 1 Pal. CHF/Sack | ab 1 Pal. CHF/Sack |
|--|----------|----------|------------------------|-----------------------|
| Sack | 25 | 42 | 67.40 | 56.90 |

**Knauf Perlfix Ansetzgips**

| Spezialkleber auf Gipsbasis | kg/ Sack | Sack/Pal | bis 1 Pal. CHF/Sack | ab 1 Pal. CHF/Sack |
|-----------------------------|----------|----------|------------------------|-----------------------|
| Sack | 30 | 40 | 27.85 | 22.30 |

**Knauf Uniflott Fugenspachtel**

| Gips-Spachtelmasse | kg/ Sack | Sack/Pal | bis 1 Pal. CHF/Sack | ab 1 Pal. CHF/Sack |
|--------------------|----------|----------|------------------------|-----------------------|
| Sack | 25 | 42 | 108.35 | 89.60 |

**Knauf Uniflott imprägniert Fugenspachtel**

| Gips-Spachtelmasse in Feuchträumen | kg/ Sack | Sack/Pal | bis 1 Pal. CHF/Sack | ab 1 Pal. CHF/Sack |
|---------------------------------------|----------|----------|------------------------|-----------------------|
| Sack | 5 | 200 | 29.70 | 23.85 |

**Knauf Uniflott finish**

| Dispersionsgebundene Spachtelmasse | kg/ Geb. | Geb./Pal | bis 1 Pal. CHF/Geb. | ab 1 Pal. CHF/Geb. |
|---------------------------------------|----------|----------|------------------------|-----------------------|
| Kessel | 20 | 24 | 84.20 | 67.50 |



CW Ständerprofil

| Breite mm | Länge cm | Stk/Bnd | CHF/lm |
|-----------|----------|---------|--------------|
| 50 | 250/300 | 8 | 11.40 |
| 75 | 250/300 | 8 | 11.95 |
| 100 | 250/300 | 8 | 13.80 |



UW Randprofil

| Breite mm | Länge cm | Stk/Bnd | CHF/lm |
|-----------|----------|---------|--------------|
| 50 | 400 | 8 | 9.45 |
| 75 | 400 | 8 | 10.60 |
| 100 | 400 | 8 | 11.70 |



UD Randprofil

| Dimension mm | Länge cm | Stk/Bnd | CHF/lm |
|-----------------------|----------|---------|-------------|
| 48/28/28/0.6 verzinkt | 300 | 16 | 8.35 |



UA Türprofil / Aussteifungsprofil

| Breite mm | Länge cm | Stk/Bnd | CHF/lm |
|-----------|----------|---------|--------------|
| 50 | 250/300 | 6 | 29.90 |
| 75 | 250/300 | 4 | 33.80 |
| 100 | 250/300 | 4 | 39.65 |



CD Deckenprofil

| Dimension mm | Länge cm | Stk/Bnd | CHF/lm |
|--------------|----------|---------|-------------|
| 60/27 | 400 | 12 | 7.50 |

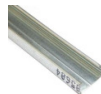

Türhölzer gehobelt

| Dimension mm | Länge cm | Stk/Bnd | CHF/lm |
|--------------|----------|---------|--------------|
| 45/42 | 300 | - | 8.45 |
| 70/42 | 300 | - | 12.75 |
| 95/42 | 300 | - | 15.45 |



Schnellbauschrauben

| Karton à 1000 Stk | CHF/Krt |
|------------------------------------|--------------|
| 3.9 x 32 mm für Holz grobgewinde | 37.00 |
| 3.9 x 42 mm für Holz grobgewinde | 45.80 |
| 3.9 x 55 mm für Holz grobgewinde | 59.50 |
| 3.5 x 25 mm für Metall feingewinde | 26.90 |
| 3.5 x 35 mm für Metall feingewinde | 34.30 |
| 3.5 x 45 mm für Metall feingewinde | 43.10 |



Trennstreifen 1-s. klebend, weiss

| Rolle à 30 lm | Rolle/Krt | CHF/RL bis 1 Krt | CHF/RL ab 1 Krt |
|-------------------------|-----------|---------------------|--------------------|
| 30 mm breit / 2 mm dick | 10 | 15.70 | 13.40 |
| 50 mm breit / 2 mm dick | 6 | 20.70 | 17.60 |



Filzstreifen 2-s. klebend

| Rolle à 20 lm | Rolle/Krt | CHF/RL bis 1 Krt | CHF/RL ab 1 Krt |
|-------------------------|-----------|---------------------|--------------------|
| 43 mm breit / 3 mm dick | 6 | 16.90 | 14.40 |
| 68 mm breit / 3 mm dick | 4 | 26.60 | 22.60 |
| 93 mm breit / 3 mm dick | 3 | 36.90 | 31.30 |

Gipferstreifen selbstklebend

| Rolle à 90 lm | Rollen/Krt | CHF/Rolle bis 1 Krt | CHF/Rolle ab 1 Krt |
|---------------|------------|------------------------|-----------------------|
| 50 mm breit | 24 | 12.50 | 11.30 |
| 100 mm breit | 12 | 24.90 | 22.60 |

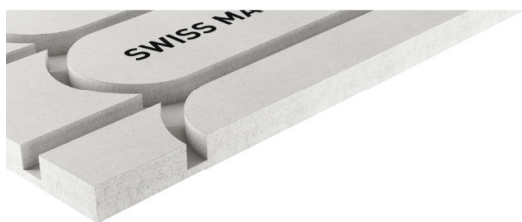



Unser Bestseller: fermacell® Therm25™

Die attraktive Wärmelösung für Bodenprojekte.

Sie sind auf der Suche nach einem Fussbodenheizsystem, das höchsten Ansprüchen moderner Bauprojekte gerecht wird? Das fermacell® Therm25™ Fussbodenheizsystem bietet die perfekte Wärmelösung für Bodenaufbauten.

Flexibilität

Die fermacell® Therm25™ Bodenheizung ist universell einsetzbar und bietet eine Vielzahl von Systemlösungen mit rund- oder längsgefrästen Elementen.

Einfache und schnelle Montage

Die 100 % trockene Lösung für Fussbodenheizungen ist dank geringer Aufbauhöhe und niedrigem Eigengewicht

*Das Speichern von CO₂ bezieht sich auf den gesamten Produktlebenszyklus der fermacell® Gipsfaser-Platten und Estrichelemente.



besonders gut zu verarbeiten und bereits nach einem Tag begehbar und belegreif.

Höchste Qualität

Die fermacell® Therm25™ Produkte sind Swiss Made und werden damit höchsten Qualitätsansprüchen gerecht. Ausserdem speichern die Ausgangsplatten für die Therm25™ Elemente, die fermacell® Gipsfaser-Platten, CO₂* und fügen sich damit perfekt in die James Hardie Nachhaltigkeitsinitiative ein.

© 2023 James Hardie Europe GmbH.™ und ® bezeichnen registrierte und eingetragene Marken der James Hardie Technology Limited und James Hardie Europe GmbH.

04

Isolationen, Folien Dachpappen, Vliese

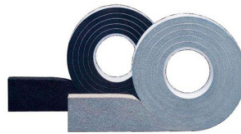

Schutz und Abdeckvlies Teguliner

rutschhemmende Rückseite, PE Folie beschichtet

| Typ | Breite cm | Rollenlänge lm | CHF/RL |
|---------------------------|-----------|----------------|--------------|
| 303, 180 g/m ² | 100 | 50 | 89.00 |
| 243, 120 g/m ² | 100 | 50 | 78.50 |



Schutz und Abdeckvlies Teguliner, diffusionsoffen

rutschhemmende Rückseite, PE Folie beschichtet

| Typ | Breite cm | Rollenlänge lm | CHF/RL |
|-----------------------------------|-----------|----------------|--------------|
| 283 DO blau, 160 g/m ² | 100 | 50 | 98.00 |



Abdeckpapier glatt Packcellulose

270 gr/m²

| Breite cm | m ² /Rolle | Kg/Rolle | CHF/kg |
|-----------|-----------------------|----------|-------------|
| 150 | ca. 75 | 20 | 3.10 |



Wellkarton

385 gr/m² C-Welle

| Breite cm | lm/Rolle | Kg/Rolle | CHF/RL |
|-----------|----------|----------|--------------|
| 100 | ca. 70 | 26.95 | 97.70 |



Beton-Gewebeband

| Rollen | lm/RL | RL/Krt | einzel CHF/RL | ab 1 Krt. CHF/RL |
|-------------|-------|--------|------------------|---------------------|
| 48 mm breit | 50 | 24 | 7.90 | 6.25 |



Abdeckband Krepp 124

| Rollen | RL/Krt | einzel CHF/RL | ab 1 Krt. CHF/RL |
|-------------|--------|------------------|---------------------|
| 19 mm breit | 48 | 2.40 | 2.05 |
| 25 mm breit | 36 | 3.15 | 2.70 |
| 30 mm breit | 32 | 3.75 | 3.20 |
| 50 mm breit | 24 | 6.25 | 5.30 |



Abdeckpapier

für Handabroller 40 gr/m²

| Rollen | RL/Krt | einzel CHF/RL | ab 1 Krt. CHF/RL |
|--------------|--------|------------------|---------------------|
| 150 mm breit | 12 | 3.75 | 3.40 |



Abdeckpapier mit Klebeband

| Rollen | RL/Krt | einzel CHF/RL | ab 1 Krt. CHF/RL |
|--------------|--------|------------------|---------------------|
| 180 mm breit | 75 | 3.95 | 3.35 |



Abdeckfolie mit Klebeband

| Rollen | lm/RL | RL/Krt | einzeln CHF/RL | ab 1 Krt. CHF/RL |
|--------------|-------|--------|-------------------|---------------------|
| 270 cm breit | 20 | 18 | 11.10 | 9.50 |

Fugendichtband

vorkomprimiert, imprägniert

| Rollen | lm/RL | RL/Krt | einzeln CHF/RL | ab 1 Krt. CHF/RL |
|-----------------------|-------|--------|-------------------|---------------------|
| Kompriband 10 x 10 mm | 12.5 | 30 | 10.10 | 8.60 |
| Kompriband 15 x 15 mm | 10.0 | 20 | 15.50 | 13.20 |

Albert Alvap PE Dampfbremse

| Mit EVP | Sd – Wert | Rollenlänge lm | Rollenbreite cm | CHF/m ² |
|---------|-----------|----------------|-----------------|--------------------|
| Rolle | 100 m | 10 | 200 | 2.25 |
| Rolle | 100 m | 50 | 200 | 2.25 |

Albert Univap Dampfbremse

| vliesverstärkt | Sd – Wert | Rollenlänge lm | Rollenbreite cm | CHF/m ² |
|----------------|-----------|----------------|-----------------|--------------------|
| Rolle | 23 m | 50 | 150 | 2.25 |
| Rolle | 23 m | 50 | 300 | 2.25 |

Albert Difuroof Star Unterdeckbahn

| Selbstklebend 150gr/m ² | Sd – Wert | Rollenlänge lm | Rollenbreite cm | CHF/m ² |
|---------------------------------------|-----------|----------------|-----------------|--------------------|
| Rolle | 0.05 m | 50 | 150 | 3.20 |
| Rolle | 0.05 m | 50 | 300 | 3.20 |

Albert Difuroof top Unterdeckbahn

| Selbstklebend 190gr/m ² | Sd – Wert | Rollenlänge lm | Rollenbreite cm | CHF/m ² |
|---------------------------------------|-----------|----------------|-----------------|--------------------|
| Rolle | 0.05 m | 50 | 150 | 4.05 |
| Rolle | 0.05 m | 50 | 300 | 4.05 |

Albert Difuwal black Fassadenbahn

| Schwarz 220gr/m ² | Sd – Wert | Rollenlänge lm | Rollenbreite cm | CHF/m ² |
|---------------------------------|-----------|----------------|-----------------|--------------------|
| Rolle | 0.13 m | 50 | 150 | 5.35 |
| Rolle | 0.13 m | 50 | 300 | 5.35 |

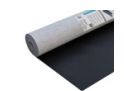
Albert Difuwal Fassadenbahn

| hellgrau 100gr/m ² | Sd – Wert | Rollenlänge lm | Rollenbreite cm | CHF/m ² |
|----------------------------------|-----------|----------------|-----------------|--------------------|
| Rolle | 0.05 m | 50 | 150 | 2.65 |
| Rolle | 0.05 m | 50 | 300 | 2.65 |



Albert Dilacol plus Randanschlusskleber

Dauerelastischer Dichtstoff für die luftdichte Verklebung aller gängigen Dampfbrems- & Sperrfolien im Bereich von Randanschlüssen und angrenzenden Bauteilen., für innen + aussen

| Typ | | Stk/Krt | einzeln CHF/Stk |
|---------------|----------------|---------|--------------------|
| Dilacol Raupe | 2x11 mm x 10 m | 10 | 20.15 |
| Dilacol Plus | 310 ml | 12 | 8.60 |



Albert Grundit Primer

Primer zur Haftgrundierung auf rauen porösen Untergründen

| Typ | | Stk/Krt | einzeln CHF/Stk |
|-------------------|--|---------|--------------------|
| Flasche à 1000 gr | | 6 | 35.05 |



Albert Topka doppelseitiges Anschlussklebeband

auf glatte Untergründe.

| | Breite | lm/RL | Stk/Krt | einzeln CHF/Stk |
|-------|--------|-------|---------|--------------------|
| Rolle | 20 mm | 50 | 15 | 35.20 |



Albert Winaco black Klebeband schwarz

schwarzes Klebeband für offene Fassaden

| | Breite | lm/RL. | RL./Krt | einzeln CHF/Stk |
|-------|--------|--------|---------|--------------------|
| Rolle | 60mm | 25 lm | 8 | 31.60 |



Albert Winaco Plus Klebeband

für innen + aussen

| | Breite | lm/RL. | RL./Krt | einzeln CHF/Stk |
|-------|--------|--------|---------|--------------------|
| Rolle | 60 mm | 25 lm | 10 | 19.80 |
| Rolle | 100 mm | 25 lm | 6 | 46.45 |
| Rolle | 150 mm | 25 lm | 4 | 69.60 |



Wo Ihre Marke nicht nur **hängen** bleibt, sondern **schwingt!**



TEGUNET®- und **PEFLEX®**-Gerüstschutznetze sind Qualitätsprodukte, die sich durch ihre vielseitigen Einsatzmöglichkeiten – **ob bedruckt oder unbedruckt** – für jedes Bauobjekt mehrfach bewährt haben.

Wir verstehen unser Handwerk und können Sie bestens beraten. Fragen Sie uns an.



tegum
tegum.swiss

Monarflex Abdeckblachen mit Oesen

UV - stabilisiert

| Typ | Breite cm | lm/RL | CHF/m ² |
|---|-----------|-------|--------------------|
| Monarflex ULTRA grünlich transparent | 400 | 30 | 7.90 |
| Monarflex 150 klar transparent | 400 | 30 | 5.30 |



Suprafol PE Folie

umweltfreundlich und EMPA getestet

| Typ | Breite cm | m ² /RL | CHF/m ² |
|-----|-----------|--------------------|--------------------|
| 100 | 200 | 200 | 0.53 |
| 150 | 300 | 300 | 0.74 |
| 150 | 400 | 400 | 0.53 |



Baufolie Oeko

aus PE Recyclingmaterial, Farbe: transluzent (grau)

| Breite cm | Dicke mm | m ² /RL | Kg/RL | CHF/kg |
|-----------|----------|--------------------|-------|-------------|
| 200 | 0.20 | 100 | 18.4 | 3.90 |
| 400 | 0.20 | 200 | 36.8 | 3.90 |
| 200 | 0.15 | 100 | 13.8 | 3.90 |
| 400 | 0.15 | 200 | 27.6 | 3.90 |
| 600 | 0.15 | 300 | 41.4 | 3.90 |
| 400 | 0.05 | 400 | 18.4 | 3.90 |



SOPRALEN Bitumenbahnen

| Typ | Rollenlänge lm | Breite cm | CHF/m ² |
|---------------------------|----------------|-----------|--------------------|
| EVA 35 flam ca. 3.5 mm | 10 | 100 | 10.70 |
| EP 4 ard flam WF ca 4 mm | 8 | 100 | 14.20 |
| EP 5 ard flam WF ca. 5 mm | 8 | 100 | 15.40 |
| EGV 3 flam top | 10 | 100 | 10.60 |

Gummischrotmatte

mechanischer Schutz von Abdichtungen

| Dicke mm | Rollenlänge lm | Breite cm | CHF/m ² |
|----------|----------------|-----------|--------------------|
| 8 | 8 | 125 | 13.60 |

Katja Sprint Abdichtungsbahn

mit selbstklebender Ueberlappung

| Dicke mm | Rollenlänge lm | Breite cm | CHF/m ² |
|----------|----------------|-----------|--------------------|
| 0.9 | 32 | 125 | 5.57 |

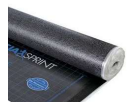
Katja Sprint Anschlussstreifen selbstklebend

für Anschlüsse

| Breite cm | Rollenlänge lm | CHF/RL. |
|-----------|----------------|--------------|
| 20 | 15 | 65.50 |

Dilatationsfugenprofil bei Unterlagsböden

mit selbstklebendem Fuss

| Höhe mm | Dicke mm | Länge cm | CHF/lm |
|---------|----------|----------|--------------|
| 60 | 10 | 180 | 9.45 |
| 80 | 10 | 180 | 11.40 |



GUTEX Dämmplatte DW

Holzfaserdämmplatte für Dach und Wand

| Stärke mm | Format cm | W/m ² *k | Rohdichte kg/m ³ | m ² /Pal | CHF/m ² |
|-----------|-----------|---------------------|-----------------------------|---------------------|--------------------|
| 40 | 255 x 60 | 0.042 | 150 | 82.62 | 11.50 |
| 60 | 255 x 60 | 0.042 | 150 | 55.08 | 17.30 |
| 80 | 255 x 60 | 0.042 | 150 | 36.72 | 23.00 |
| 100 | 255 x 60 | 0.042 | 150 | 30.60 | 28.80 |



GUTEX Multiplex top

Regensichere Unterdeckplatte

| Stärke mm | Format cm | W/m ² *k | Rohdichte kg/m ³ | m ² /Pal | CHF/m ² |
|-----------|-----------|---------------------|-----------------------------|---------------------|--------------------|
| 35 | 250 x 75 | 0.048 | 200 | 52.50 | 12.80 |



GUTEX Ultratherm

Hochdämmende, regensichere Unterdeckplatte

| Stärke mm | Format cm | W/m ² *k | Rohdichte kg/m ³ | m ² /Pal | CHF/m ² |
|-----------|-----------|---------------------|-----------------------------|---------------------|--------------------|
| 50 | 178 x 60 | 0.045 | 180 | 42.72 | 16.25 |
| 60 | 178 x 60 | 0.045 | 180 | 36.31 | 19.50 |
| 80 | 178 x 60 | 0.045 | 180 | 27.77 | 26.00 |
| 100 | 178 x 60 | 0.045 | 180 | 21.36 | 32.50 |
| 120 | 178 x 60 | 0.045 | 180 | 19.22 | 39.00 |
| 140 | 178 x 60 | 0.045 | 180 | 14.95 | 45.50 |



GUTEX Multitherm

Dämmplatte für die hinterlüftete Fassade und Dach

| Stärke mm | Format cm | W/m ² *k | Rohdichte kg/m ³ | m ² /Pal | CHF/m ² |
|-----------|-----------|---------------------|-----------------------------|---------------------|--------------------|
| 120 | 176 x 60 | 0.042 | 140 | 19.00 | 40.80 |
| 140 | 176 x 60 | 0.042 | 140 | 16.89 | 47.60 |
| 160 | 176 x 60 | 0.042 | 140 | 14.78 | 54.40 |
| 180 | 176 x 60 | 0.042 | 140 | 12.67 | 61.20 |
| 200 | 176 x 60 | 0.042 | 140 | 10.56 | 68.00 |



GUTEX Thermofibre

Einblas-Holzfaser als raumfüllende Dämmung

| Ballen grösse | W/m ² *k | Kg/Balle | CHF/Kg |
|-----------------|---------------------|----------|-------------|
| 80 x 40 x 33 cm | 0.038 | 15 Kg | 1.55 |



GUTEX Thermoflex

Flexible Dämmplatte für Gefachdämmung



| Stärke mm | Format cm | W/m ² *k | Rohdichte kg/m ³ | m ² /Pal | CHF/m ² |
|-----------|------------|---------------------|-----------------------------|---------------------|--------------------|
| 40 | 135 x 57.5 | 0.036 | 50 | 86.94 | 5.50 |
| 50 | 135 x 57.5 | 0.036 | 50 | 69.86 | 6.85 |
| 60 | 135 x 57.5 | 0.036 | 50 | 62.10 | 8.20 |
| 80 | 135 x 57.5 | 0.036 | 50 | 46.57 | 10.95 |
| 100 | 135 x 57.5 | 0.036 | 50 | 37.26 | 13.70 |
| 120 | 135 x 57.5 | 0.036 | 50 | 31.05 | 16.45 |
| 140 | 135 x 57.5 | 0.036 | 50 | 24.84 | 19.15 |
| 160 | 135 x 57.5 | 0.036 | 50 | 23.28 | 21.90 |
| 180 | 135 x 57.5 | 0.036 | 50 | 18.63 | 24.65 |
| 200 | 135 x 57.5 | 0.036 | 50 | 18.63 | 27.40 |
| 220 | 135 x 57.5 | 0.036 | 50 | 15.53 | 30.10 |
| 240 | 135 x 57.5 | 0.036 | 50 | 15.53 | 32.85 |

GUTEX Thermosafe homogen

Dämmplatte für Hitze- und Kälteschutz



| Stärke mm | Format cm | W/m ² *k | Rohdichte kg/m ³ | m ² /Pal | CHF/m ² |
|-----------|------------|---------------------|-----------------------------|---------------------|--------------------|
| 40 | 120 x 62.5 | 0.040 | 110 | 84.00 | 9.80 |
| 60 | 120 x 62.5 | 0.040 | 110 | 52.50 | 14.75 |
| 80 | 120 x 62.5 | 0.040 | 110 | 42.00 | 19.65 |
| 100 | 120 x 62.5 | 0.040 | 110 | 31.50 | 24.55 |
| 120 | 120 x 62.5 | 0.040 | 110 | 27.00 | 29.45 |
| 140 | 120 x 62.5 | 0.040 | 110 | 24.00 | 34.35 |
| 160 | 120 x 62.5 | 0.040 | 110 | 21.00 | 39.25 |
| 180 | 120 x 62.5 | 0.040 | 110 | 18.00 | 44.20 |
| 200 | 120 x 62.5 | 0.040 | 110 | 16.50 | 49.10 |
| 220 | 120 x 62.5 | 0.040 | 110 | 15.00 | 54.00 |
| 240 | 120 x 62.5 | 0.040 | 110 | 13.50 | 58.90 |

Naturheld DACH 180

Robuste, regensichere Unterdeckplatte aus Holzfaser, Nut + Feder

| Stärke mm | Format cm | W/m*k | Rohdichte kg/m ³ | m ² /Pkt | CHF/m ² |
|-----------|-----------|-------|-----------------------------|---------------------|--------------------|
| 40 | 200 x 58 | 0.043 | 180 | 1.16 | 13.75 |
| 60 | 200 x 58 | 0.043 | 180 | 1.16 | 20.65 |
| 80 | 200 x 58 | 0.043 | 180 | 1.16 | 27.55 |
| 100 | 200 x 58 | 0.043 | 180 | 1.16 | 34.45 |



Naturheld FLEX

Holzfaserdämmstoff

| Stärke mm | Format cm | W/m*k | Rohdichte kg/m ³ | m ² /Pkt | CHF/m ² |
|-----------|------------|-------|-----------------------------|---------------------|--------------------|
| 30 | 120 x 57.5 | 0.036 | 50 | 11.04 | 5.30 |
| 40 | 120 x 57.5 | 0.036 | 50 | 8.28 | 5.20 |
| 50 | 120 x 57.5 | 0.036 | 50 | 8.28 | 6.40 |
| 60 | 120 x 57.5 | 0.036 | 50 | 6.90 | 7.70 |
| 80 | 120 x 57.5 | 0.036 | 50 | 4.14 | 10.30 |
| 100 | 120 x 57.5 | 0.036 | 50 | 4.14 | 12.80 |
| 120 | 120 x 57.5 | 0.036 | 50 | 3.45 | 15.40 |
| 140 | 120 x 57.5 | 0.036 | 50 | 2.76 | 18.00 |
| 160 | 120 x 57.5 | 0.036 | 50 | 2.07 | 20.50 |
| 180 | 120 x 57.5 | 0.036 | 50 | 2.07 | 23.10 |
| 200 | 120 x 57.5 | 0.036 | 50 | 2.07 | 25.60 |
| 220 | 120 x 57.5 | 0.036 | 50 | 1.38 | 28.20 |
| 240 | 120 x 57.5 | 0.036 | 50 | 1.38 | 30.80 |



Rockwool „Sonorock“

 Steinwolle, Ca. 28 Kg/m³, 0.040 W/m*k

| Stärke mm | Format cm | m ² /Pkt | CHF/m ² |
|-----------|-----------|---------------------|--------------------|
| 30 | 100 x 60 | 12.0 | 4.80 |
| 40 | 100 x 60 | 7.2 | 6.00 |
| 50 | 100 x 60 | 7.2 | 7.40 |
| 60 | 100 x 60 | 5.4 | 8.80 |
| 80 | 100 x 60 | 3.6 | 10.40 |
| 100 | 100 x 60 | 3.6 | 13.00 |
| 120 | 100 x 60 | 3.0 | 15.70 |
| 140 | 100 x 60 | 2.4 | 18.20 |
| 160 | 100 x 60 | 1.8 | 20.80 |
| 180 | 100 x 60 | 1.8 | 23.60 |
| 200 | 100 x 60 | 1.8 | 26.10 |
| 220 | 100 x 60 | 1.2 | ab Werk |
| 240 | 100 x 60 | 1.2 | ab Werk |

Rockwool „Woodrock 035“

 Steinwolle Typ 1, Ca. 40 Kg/m³, 0.035 W/m*k

| Stärke mm | Format cm | m ² /Pkt | CHF/m ² |
|-----------|-----------|---------------------|--------------------|
| 60 | 100 x 60 | 6.0 | 10.60 |
| 80 | 100 x 60 | 3.6 | 12.50 |
| 100 | 100 x 60 | 3.6 | 15.60 |
| 120 | 100 x 60 | 3.0 | 18.80 |
| 140 | 100 x 60 | 2.4 | 21.80 |
| 160 | 100 x 60 | 1.8 | 24.90 |
| 180 | 100 x 60 | 1.8 | 28.30 |
| 200 | 100 x 60 | 1.8 | 31.30 |

Rockwool „Fixrock 035“

 Steinwolle Typ 3, Ca. 54 Kg/m³, 0.035 W/m*k

| Stärke mm | Format cm | m ² /Pkt | CHF/m ² |
|-----------|-----------|---------------------|--------------------|
| 30 | 100 x 60 | 9.6 | 7.50 |
| 40 | 100 x 60 | 7.2 | 10.20 |
| 50 | 100 x 60 | 7.2 | 12.40 |
| 60 | 100 x 60 | 6.0 | 14.70 |
| 80 | 100 x 60 | 3.6 | 19.30 |
| 100 | 100 x 60 | 3.6 | 24.10 |
| 120 | 100 x 60 | 3.0 | 28.70 |

Rockwool Bodenplatten „Floorrock THERM“

 Steinwolle, Ca. 140 Kg/m³

| Stärke mm | Format cm | m ² /Pkt | CHF/m ² |
|-----------|------------|---------------------|--------------------|
| 20 | 100 x 62.5 | 7.5 | 7.90 |
| 30 | 100 x 62.5 | 5.0 | a. A. |
| 40 | 100 x 62.5 | 3.8 | a. A. |
| 50 | 100 x 62.5 | 2.5 | a. A. |
| 60 | 100 x 62.5 | 2.5 | a. A. |

Rockwool Bodenplatten „Floorrock Acoustic CP 2“

Steinwolle, Ca. 150 Kg/m³

| Stärke mm | Format cm | m ² /RL | CHF/m ² |
|-----------|------------|--------------------|--------------------|
| 12-2 | 100 x 62.5 | 10.00 | 7.95 |
| 20-2 | 100 x 62.5 | 6.25 | a. A. |
| 25-2 | 100 x 62.5 | 5.00 | a. A. |
| 30-2 | 100 x 62.5 | 5.00 | a. A. |
| 40-2 | 100 x 62.5 | 3.75 | a. A. |



ISOVER Klemmfalz 035

gerollte Selbstklemmplatte, Glaswolle, 0.035 W/m*k

| Stärke mm | Breite cm | Rollenlänge lm | m ² /RL | CHF/m ² |
|-----------|-----------|----------------|--------------------|--------------------|
| 100 | 120 | 5.6 | 6.72 | 14.20 |
| 120 | 120 | 4.8 | 5.76 | 17.30 |
| 140 | 120 | 4.4 | 5.28 | 20.30 |
| 160 | 120 | 3.9 | 4.68 | 21.90 |
| 180 | 120 | 3.2 | 3.84 | 24.30 |
| 200 | 120 | 2.8 | 3.36 | 26.40 |
| 220 | 120 | 3.3 | 3.96 | 30.00 |
| 240 | 120 | 3.0 | 3.60 | 32.20 |



Polystyrol Schaumstoffplatten EPS 15

| Stärke mm / Typ | W/m ² *k | Belastung | Format cm | m ² / Pkt | CHF/m ² |
|-----------------|---------------------|-----------|-----------|-------------------------|--------------------|
| 10 / EPS 15 | 0.038 | k. A. | 100x50 | 25.0 | 1.50 |
| 15 / EPS 15 | 0.038 | k. A. | 100x50 | 17.0 | 2.30 |
| 20 / EPS 15 | 0.038 | k. A. | 100x50 | 12.5 | 2.60 |
| 25 / EPS 15 | 0.038 | k. A. | 100x50 | 10.0 | 3.30 |
| 30 / EPS 15 | 0.038 | k. A. | 100x50 | 8.0 | 3.90 |
| 40 / EPS 15 | 0.038 | k. A. | 100x50 | 6.0 | 5.20 |
| 50 / EPS 15 | 0.038 | k. A. | 100x50 | 5.0 | 6.50 |
| 60 / EPS 15 | 0.038 | k. A. | 100x50 | 4.0 | 7.90 |
| 80 / EPS 15 | 0.038 | k. A. | 100x50 | 3.0 | 10.50 |
| 100 / EPS 15 | 0.038 | k. A. | 100x50 | 2.5 | 13.10 |
| 120 / EPS 15 | 0.038 | k. A. | 100x50 | 2.0 | 15.70 |
| 140 / EPS 15 | 0.038 | k. A. | 100x50 | 1.5 | 18.30 |
| 150 / EPS 15 | 0.038 | k. A. | 100x50 | 1.5 | 19.70 |
| 160 / EPS 15 | 0.038 | k. A. | 100x50 | 1.5 | 21.00 |
| 180 / EPS 15 | 0.038 | k. A. | 100x50 | 1.0 | 23.60 |
| 200 / EPS 15 | 0.038 | k. A. | 100x50 | 1.0 | 26.20 |
| 250 / EPS 15 | 0.038 | k. A. | 100x50 | 1.0 | 32.80 |
| 300 / EPS 15 | 0.038 | k. A. | 100x50 | 1.0 | 39.30 |
| 500 / EPS 15 | 0.038 | k. A. | 100x50 | 0.5 | 65.50 |

Polystyrol Schaumstoffplatten EPS 20

| Stärke mm / Typ | W/m ² *k | Belastung | Format cm | m ² / Pkt | CHF/m ² |
|-----------------|---------------------|-----------|-----------|-------------------------|--------------------|
| 10 / EPS 20 | 0.036 | 100 kPa | 100x50 | 25.0 | 1.70 |
| 15 / EPS 20 | 0.036 | 100 kPa | 100x50 | 17.0 | 2.60 |
| 20 / EPS 20 | 0.036 | 100 kPa | 100x50 | 12.5 | 3.00 |
| 25 / EPS 20 | 0.036 | 100 kPa | 100x50 | 10.0 | 3.80 |
| 30 / EPS 20 | 0.036 | 100 kPa | 100x50 | 8.0 | 4.60 |
| 40 / EPS 20 | 0.036 | 100 kPa | 100x50 | 6.0 | 6.10 |
| 50 / EPS 20 | 0.036 | 100 kPa | 100x50 | 5.0 | 7.60 |
| 60 / EPS 20 | 0.036 | 100 kPa | 100x50 | 4.0 | 9.10 |
| 80 / EPS 20 | 0.036 | 100 kPa | 100x50 | 3.0 | 12.20 |
| 100 / EPS 20 | 0.036 | 100 kPa | 100x50 | 2.5 | 15.20 |
| 120 / EPS 20 | 0.036 | 100 kPa | 100x50 | 2.0 | 18.20 |
| 140 / EPS 20 | 0.036 | 100 kPa | 100x50 | 1.5 | 21.30 |
| 150 / EPS 20 | 0.036 | 100 kPa | 100x50 | 1.5 | 22.80 |
| 160 / EPS 20 | 0.036 | 100 kPa | 100x50 | 1.5 | 24.30 |
| 180 / EPS 20 | 0.036 | 100 kPa | 100x50 | 1.0 | 28.40 |
| 200 / EPS 20 | 0.036 | 100 kPa | 100x50 | 1.0 | 30.40 |
| 250 / EPS 20 | 0.036 | 100 kPa | 100x50 | 1.0 | 39.00 |
| 300 / EPS 20 | 0.036 | 100 kPa | 100x50 | 1.0 | 46.60 |
| 500 / EPS 20 | 0.036 | 100 kPa | 100x50 | 0.5 | 76.50 |



Polystyrol Schaumstoffplatten EPS 30

| Stärke mm / Typ | W/m*k | Belastung | Format cm | m ² / Pkt | CHF/m ² |
|-----------------|-------|-----------|-----------|-------------------------|--------------------|
| 10 / EPS 30 | 0.033 | 150 kPa | 100x50 | 25.0 | 2.60 |
| 15 / EPS 30 | 0.033 | 150 kPa | 100x50 | 17.0 | 3.80 |
| 20 / EPS 30 | 0.033 | 150 kPa | 100x50 | 12.5 | 4.70 |
| 25 / EPS 30 | 0.033 | 150 kPa | 100x50 | 10.0 | 5.90 |
| 30 / EPS 30 | 0.033 | 150 kPa | 100x50 | 8.0 | 7.10 |
| 40 / EPS 30 | 0.033 | 150 kPa | 100x50 | 6.0 | 9.40 |
| 50 / EPS 30 | 0.033 | 150 kPa | 100x50 | 5.0 | 11.80 |
| 60 / EPS 30 | 0.033 | 150 kPa | 100x50 | 4.0 | 14.10 |
| 80 / EPS 30 | 0.033 | 150 kPa | 100x50 | 3.0 | 18.80 |
| 100 / EPS 30 | 0.033 | 150 kPa | 100x50 | 2.5 | 23.50 |
| 120 / EPS 30 | 0.033 | 150 kPa | 100x50 | 2.0 | 28.20 |
| 140 / EPS 30 | 0.033 | 150 kPa | 100x50 | 1.5 | 32.90 |
| 150 / EPS 30 | 0.033 | 150 kPa | 100x50 | 1.5 | 35.30 |
| 160 / EPS 30 | 0.033 | 150 kPa | 100x50 | 1.5 | 37.60 |
| 180 / EPS 30 | 0.033 | 150 kPa | 100x50 | 1.5 | 42.30 |
| 200 / EPS 30 | 0.033 | 150 kPa | 100x50 | 1.0 | 47.00 |
| 250 / EPS 30 | 0.033 | 150 kPa | 100x50 | 1.0 | 58.80 |
| 300 / EPS 30 | 0.033 | 150 kPa | 100x50 | 0.5 | 70.50 |
| 500 / EPS 30 | 0.033 | 150 kPa | 100x50 | 0.5 | 117.50 |

Polystyrol Roll EPS-T Trittschalldämmrollen Typ 1

Luft- und Trittschalldämmung mit aufgedrucktem Verlegeraster und selbstklebenden, seitlichen Ueberlappungen



| Stärke mm / Typ | Breite cm | W/m ² *k | m ² /RL | CHF/m ² |
|--------------------|-----------|---------------------|--------------------|--------------------|
| 11/10 / EPS-T/Typ1 | 100 | 0.038 | 8.0 | 4.30 |
| 17/15 / EPS-T/Typ1 | 100 | 0.038 | 8.0 | 5.40 |
| 22/20 / EPS-T/Typ1 | 100 | 0.038 | 8.0 | 6.00 |
| 32/30 / EPS-T/Typ1 | 100 | 0.038 | 8.0 | 7.70 |
| 43/40 / EPS-T/Typ1 | 100 | 0.038 | 6.0 | 9.10 |

Polystyrol Roll EPS-T Trittschalldämmrollen Typ 2

Für die Luft- und Trittschalldämmung von Gebäudetrenndecken. Mit überlappender Alu Kraft PE Rasterfolie



| Stärke mm / Typ | Breite cm | W/m ² *k | m ² /RL | CHF/m ² |
|---------------------|-----------|---------------------|--------------------|--------------------|
| 11/10 / EPS-T/Typ 2 | 100 | 0.038 | 8.0 | 5.40 |
| 17/15 / EPS-T/Typ 2 | 100 | 0.038 | 8.0 | 6.40 |
| 22/20 / EPS-T/Typ 2 | 100 | 0.038 | 8.0 | 7.10 |
| 32/30 / EPS-T/Typ 2 | 100 | 0.038 | 8.0 | 8.70 |
| 43/40 / EPS-T/Typ 2 | 100 | 0.038 | 6.0 | 10.30 |

Polystyrol Roll EPS-T Trittschalldämmrollen Typ 3

Für die Luft- und Trittschalldämmung von Gebäudetrenndecken. Mit überlappender, netzverstärkter Alu PE Rasterfolie



| Stärke mm / Typ | Breite cm | W/m ² *k | m ² /RL | CHF/m ² |
|---------------------|-----------|---------------------|--------------------|--------------------|
| 11/10 / EPS-T/Typ 3 | 100 | 0.038 | 8.0 | 6.10 |
| 17/15 / EPS-T/Typ 3 | 100 | 0.038 | 8.0 | 7.10 |
| 22/20 / EPS-T/Typ 3 | 100 | 0.038 | 8.0 | 7.80 |
| 32/30 / EPS-T/Typ 3 | 100 | 0.038 | 8.0 | 9.30 |
| 43/40 / EPS-T/Typ 3 | 100 | 0.038 | 6.0 | 10.90 |

Polystyrol Roll EPS-T Trittschalldämmrollen Typ 4

Für die Luft- und Trittschalldämmung von Gebäudetrenndecken. Mit überlappender PE-Spezial-Folie mit intergriertem PP/PE-Ankergewebe



| Stärke mm / Typ | Breite cm | W/m ² *k | m ² /RL | CHF/m ² |
|---------------------|-----------|---------------------|--------------------|--------------------|
| 11/10 / EPS-T/Typ 4 | 100 | 0.038 | 8.0 | 5.70 |
| 17/15 / EPS-T/Typ 4 | 100 | 0.038 | 8.0 | 6.60 |
| 22/20 / EPS-T/Typ 4 | 100 | 0.038 | 8.0 | 7.50 |
| 32/30 / EPS-T/Typ4 | 100 | 0.038 | 8.0 | 9.00 |
| 43/40 / EPS-T/Typ4 | 100 | 0.038 | 6.0 | 10.60 |

XPS Jackodur 300 GE

mit glatter Kante, gefiniert (geprägte Oberfläche)



| Stärke mm | Format cm | W/m*k | m ² /Pkt | CHF/m ² |
|-----------|-----------|-------|---------------------|--------------------|
| 10 | 125 x 60 | 0.034 | 30.0 | 10.00 |
| 20 | 125 x 60 | 0.034 | 15.0 | 9.00 |
| 30 | 125 x 60 | 0.034 | 10.5 | 9.60 |
| 40 | 125 x 60 | 0.034 | 7.5 | 12.80 |
| 50 | 125 x 60 | 0.034 | 6.0 | 16.00 |
| 60 | 125 x 60 | 0.034 | 5.25 | 19.20 |
| 80 | 125 x 60 | 0.035 | 3.75 | 25.60 |
| 100 | 125 x 60 | 0.035 | 3.0 | 32.00 |
| 120 | 125 x 60 | 0.035 | 2.25 | 38.40 |
| 140 | 125 x 60 | 0.035 | 2.25 | 44.80 |
| 160 | 125 x 60 | 0.035 | 2.25 | 51.20 |
| 180 | 125 x 60 | 0.035 | 1.5 | 60.30 |
| 200 | 125 x 60 | 0.036 | 1.5 | 67.00 |
| 220 | 125 x 60 | 0.036 | 1.5 | 83.60 |
| 240 | 125 x 60 | 0.036 | 1.5 | 91.20 |
| 260 | 125 x 60 | 0.036 | 1.5 | 98.80 |
| 280 | 125 x 60 | 0.036 | 1.5 | 106.40 |
| 300 | 125 x 60 | 0.036 | 0.75 | 114.00 |

XPS Jackodur 300 SF

Stufenfalz (glatte Oberfläche)



| Stärke mm | Format cm | W/m*k | m ² /Pkt | CHF/m ² |
|-----------|-----------|-------|---------------------|--------------------|
| 30 | 125 x 60 | 0.034 | 10.5 | 9.30 |
| 40 | 125 x 60 | 0.034 | 7.5 | 12.40 |
| 50 | 125 x 60 | 0.034 | 6.0 | 15.50 |
| 60 | 125 x 60 | 0.034 | 5.25 | 18.60 |
| 80 | 125 x 60 | 0.035 | 3.75 | 24.80 |
| 100 | 125 x 60 | 0.035 | 3.0 | 31.00 |
| 120 | 125 x 60 | 0.035 | 2.25 | 37.20 |
| 140 | 125 x 60 | 0.035 | 2.25 | 43.40 |
| 160 | 125 x 60 | 0.035 | 2.25 | 49.60 |
| 180 | 125 x 60 | 0.035 | 1.5 | 58.50 |
| 200 | 125 x 60 | 0.036 | 1.5 | 65.00 |
| 220 | 125 x 60 | 0.036 | 1.5 | 81.40 |
| 240 | 125 x 60 | 0.036 | 1.5 | 88.80 |
| 260 | 125 x 60 | 0.036 | 1.5 | 96.20 |
| 280 | 125 x 60 | 0.036 | 1.5 | 103.60 |
| 300 | 125 x 60 | 0.036 | 0.75 | 111.00 |

XPS Jackodur KF 500 SF

Stufenfalz, (glatte Oberfläche)



| Stärke mm | Format cm | W/m ² k | m ² /Pkt | CHF/m ² |
|-----------|-----------|--------------------|---------------------|--------------------|
| 40 | 125 x 60 | 0.034 | 7.5 | 16.40 |
| 50 | 125 x 60 | 0.034 | 6.0 | 20.50 |
| 60 | 125 x 60 | 0.034 | 5.25 | 24.60 |
| 80 | 125 x 60 | 0.035 | 3.75 | 32.80 |
| 100 | 125 x 60 | 0.035 | 3.0 | 41.00 |
| 120 | 125 x 60 | 0.035 | 2.25 | 49.20 |
| 140 | 125 x 60 | 0.035 | 2.25 | 60.20 |
| 160 | 125 x 60 | 0.035 | 2.25 | 68.80 |
| 180 | 125 x 60 | 0.035 | 1.5 | 84.60 |
| 200 | 125 x 60 | 0.035 | 1.5 | 94.00 |
| 220 | 125 x 60 | 0.035 | 1.5 | 103.40 |
| 240 | 125 x 60 | 0.035 | 1.5 | 112.80 |
| 260 | 125 x 60 | 0.035 | 1.5 | 122.20 |
| 280 | 125 x 60 | 0.035 | 1.5 | 131.60 |
| 300 | 125 x 60 | 0.035 | 0.75 | 141.00 |

XPS Jackodur KF 700 SF

Stufenfalz (glatte Oberfläche)



| Stärke mm | Format cm | W/m ² k | m ² /Pkt | CHF/m ² |
|-----------|-----------|--------------------|---------------------|--------------------|
| 50 | 125 x 60 | 0.034 | 6.0 | 31.00 |
| 60 | 125 x 60 | 0.034 | 5.25 | 37.20 |
| 80 | 125 x 60 | 0.035 | 3.75 | 49.60 |
| 100 | 125 x 60 | 0.035 | 3.0 | 62.00 |
| 120 | 125 x 60 | 0.035 | 2.25 | 76.80 |
| 140 | 125 x 60 | 0.035 | 2.25 | 89.60 |
| 160 | 125 x 60 | 0.035 | 2.25 | 102.40 |
| 180 | 125 x 60 | 0.035 | 1.5 | 115.20 |
| 200 | 125 x 60 | 0.035 | 1.5 | 128.00 |
| 220 | 125 x 60 | 0.035 | 1.5 | 145.20 |
| 240 | 125 x 60 | 0.035 | 1.5 | 158.40 |
| 260 | 125 x 60 | 0.035 | 1.5 | 171.60 |
| 280 | 125 x 60 | 0.035 | 1.5 | 184.80 |
| 300 | 125 x 60 | 0.035 | 0.75 | 198.00 |

Polyurethan PUR Hartschaum 022

mit glatter Kante, mit beidseitiger Deckschicht aus Aluminium

| Stärke mm / Typ | Format cm | W/m*k | m ² /Pkt | CHF/m ² |
|-----------------|-----------|-------|---------------------|--------------------|
| 20 / Alu | 120 x 60 | 0.022 | 16.56 | 15.00 |
| 30 / Alu | 120 x 60 | 0.022 | 11.52 | 17.50 |
| 40 / Alu | 120 x 60 | 0.022 | 8.64 | 20.10 |
| 50 / Alu | 120 x 60 | 0.022 | 7.20 | 22.70 |
| 60 / Alu | 120 x 60 | 0.022 | 5.76 | 25.10 |
| 70 / Alu | 120 x 60 | 0.022 | 5.04 | 28.20 |
| 80 / Alu | 120 x 60 | 0.022 | 4.32 | 28.40 |
| 100 / Alu | 120 x 60 | 0.022 | 3.60 | 35.00 |
| 120 / Alu | 120 x 60 | 0.022 | 2.88 | 42.00 |
| 140 / Alu | 120 x 60 | 0.022 | 2.16 | 49.00 |
| 160 / Alu | 120 x 60 | 0.022 | 2.16 | 56.00 |
| 180 / Alu | 120 x 60 | 0.022 | 2.16 | 63.00 |
| 200 / Alu | 120 x 60 | 0.022 | 1.44 | 70.00 |



Polyurethan PUR Hartschaum, 020

mit glatter Kante, mit beidseitiger Deckschicht aus Aluminium

| Stärke mm / Typ | Format cm | W/m*k | m ² /Pkt | CHF/m ² |
|-----------------|-----------|-------|---------------------|--------------------|
| 20 / Alu | 120 x 60 | 0.020 | 17.28 | 17.10 |
| 30 / Alu | 120 x 60 | 0.020 | 11.52 | 20.40 |
| 40 / Alu | 120 x 60 | 0.020 | 8.64 | 23.60 |
| 50 / Alu | 120 x 60 | 0.020 | 7.20 | 26.30 |
| 60 / Alu | 120 x 60 | 0.020 | 5.76 | 28.90 |
| 80 / Alu | 120 x 60 | 0.020 | 4.32 | 34.40 |
| 100 / Alu | 120 x 60 | 0.020 | 3.60 | 41.00 |
| 120 / Alu | 120 x 60 | 0.020 | 2.88 | 49.20 |
| 140 / Alu | 120 x 60 | 0.020 | 2.16 | 57.40 |
| 160 / Alu | 120 x 60 | 0.020 | 2.16 | 65.60 |
| 180 / Alu | 120 x 60 | 0.020 | 2.16 | 73.80 |
| 200 / Alu | 120 x 60 | 0.020 | 1.44 | 82.00 |



Polyurethan PUR Hartschaum, 018

mit glatter Kante, mit beidseitiger Deckschicht aus Aluminium

| Stärke mm / Typ | Format cm | W/m*k | m ² /Pkt | CHF/m ² |
|-----------------|-----------|-------|---------------------|--------------------|
| 20 / Alu | 120 x 60 | 0.018 | 14.40 | 19.70 |
| 30 / Alu | 120 x 60 | 0.018 | 11.52 | 24.30 |
| 40 / Alu | 120 x 60 | 0.018 | 8.64 | 28.80 |
| 50 / Alu | 120 x 60 | 0.018 | 7.20 | 32.80 |
| 60 / Alu | 120 x 60 | 0.018 | 5.76 | 38.10 |
| 80 / Alu | 120 x 60 | 0.018 | 4.32 | 45.30 |
| 100 / Alu | 120 x 60 | 0.018 | 3.60 | 54.00 |
| 120 / Alu | 120 x 60 | 0.018 | 2.88 | 64.80 |
| 140 / Alu | 120 x 60 | 0.018 | 2.16 | 75.60 |
| 160 / Alu | 120 x 60 | 0.018 | 2.16 | 86.40 |
| 180 / Alu | 120 x 60 | 0.018 | 2.16 | 97.20 |



Unitex Mehrschichtplatten HS Typ 3

3-schichtig mit Styropor F 15 Kern

| Stärke mm | Grösse cm | Stk/Pal | Kg/m ² | CHF/m ² |
|-----------|-----------|---------|-------------------|--------------------|
| 25 | 200 x 60 | 80 | 8.0 | 23.00 |
| 35 | 200 x 60 | 58 | 9.0 | 25.00 |
| 50 | 200 x 60 | 44 | 9.0 | 30.00 |
| 60 | 200 x 60 | 36 | 9.0 | 32.00 |
| 75 | 200 x 60 | 30 | 9.0 | 37.00 |
| 100 | 200 x 60 | 22 | 9.0 | 44.00 |
| 125 | 200 x 60 | 18 | 10.0 | 52.00 |
| 150 | 200 x 60 | 15 | 10.0 | 58.00 |

Unitex Mehrschichtplatten HS KD Typ 2

2-schichtig mit Styropor F 15, AK 70, allseitig Nut und Kamm.

| Stärke mm | Grösse cm | Stk/Pal | Kg/m ² | CHF/m ² |
|-----------|-----------|---------|-------------------|--------------------|
| 50 | 100 x 60 | 88 | 9.0 | 36.00 |
| 60 | 100 x 60 | 72 | 9.0 | 38.00 |
| 75 | 100 x 60 | 60 | 9.0 | 42.00 |
| 100 | 100 x 60 | 44 | 9.0 | 49.00 |
| 125 | 100 x 60 | 36 | 10.0 | 55.00 |
| 150 | 100 x 60 | 30 | 10.0 | 61.00 |

Unitex Mehrschichtplatten SW Typ 3

3-schichtig mit Steinwolle

| Stärke mm | Grösse cm | Stk/Pal | Kg/m ² | ab Werk CHF/m ² |
|-----------|-----------|---------|-------------------|-------------------------------|
| 35 | 200 x 60 | 58 | 13.0 | 33.00 |
| 50 | 200 x 60 | 44 | 14.0 | 42.00 |
| 60 | 200 x 60 | 36 | 16.0 | 48.00 |
| 75 | 200 x 60 | 30 | 17.0 | 57.00 |
| 100 | 200 x 60 | 22 | 21.0 | 72.00 |
| 125 | 200 x 60 | 18 | 23.0 | 88.00 |
| 150 | 200 x 60 | 15 | 26.0 | 105.00 |



Zuschläge:

| | |
|---|-------------|
| Allseitig Nut + Holzfeder ab 35 mm | 4.40 |
| Allseitig mit Falz ab 35 mm | 3.90 |
| Allseitig Nut + Kamm ab 50 mm | 3.90 |
| Anstrich 1x weiss gespritzt | 6.70 |
| Integrierte Verankerung rostfrei V2A ab 35 mm | 4.70 |
| Grosse Einsparungen beim Verlegen in Schalung | |

Spiralen

| Für Plattendicken | Stk/Krt | CHF/Stk | CHF/Krt |
|-------------------|---------|-------------|---------------|
| bis 100 mm | 500 | 0.77 | 385.00 |

Wilan 3 Decken-Isolations-Element Typ KST 3

Weisse, einseitige wasserfeste Kunststoffplatte, mit Nut und Kamm, 0.038 W/m.K

| Dicke mm | Grösse cm | CHF/m ² |
|---|-----------|--------------------|
| 50 mm EPS + 3 mm Kunststoffplatte | 152 x 60 | 42.60 |
| 60 mm EPS + 3 mm Kunststoffplatte | 152 x 60 | 44.90 |
| 80 mm EPS + 3 mm Kunststoffplatte | 152 x 60 | 49.10 |
| 100 mm EPS + 3 mm Kunststoffplatte | 152 x 60 | 53.20 |
| 120 mm EPS + 3 mm Kunststoffplatte | 152 x 60 | 57.30 |
| 140 mm EPS + 3 mm Kunststoffplatte | 152 x 60 | 61.50 |
| 160 mm EPS + 3 mm Kunststoffplatte | 152 x 60 | 65.40 |
| 180 mm EPS + 3 mm Kunststoffplatte | 152 x 60 | 69.20 |
| 200 mm EPS + 3 mm Kunststoffplatte | 152 x 60 | 72.90 |
| Transportanteil ab Werk bis 100 m ² (Pauschal) | | 110.00 |
| ab 100 m ² | | franko |



Wilan 3 Decken-Isolations-Element Typ ZF PLUS

Natur-zementgraue, einseitige Zementfaserplatte, mit Nut und Kamm

| Dicke mm | Grösse cm | CHF/m ² |
|---|-----------|--------------------|
| 50 mm EPS + 5 mm Zementfaserplatte | 152 x 60 | 43.80 |
| 60 mm EPS + 5 mm Zementfaserplatte | 152 x 60 | 46.20 |
| 80 mm EPS + 5 mm Zementfaserplatte | 152 x 60 | 50.30 |
| 100 mm EPS + 5 mm Zementfaserplatte | 152 x 60 | 54.40 |
| 120 mm EPS + 5 mm Zementfaserplatte | 152 x 60 | 58.60 |
| 140 mm EPS + 5 mm Zementfaserplatte | 152 x 60 | 62.70 |
| 160 mm EPS + 5 mm Zementfaserplatte | 152 x 60 | 66.60 |
| 180 mm EPS + 5 mm Zementfaserplatte | 152 x 60 | 70.40 |
| Transportanteil ab Werk bis 100 m ² (pauschal) | | 110.00 |
| ab 100 m ² | | franko |



Trittschalldämmvlies

2.5 – 3.0 mm, Polyestervlies

| Typ | gr/m ² | Breite cm | Rollenlänge lm | CHF/m ² |
|-----------|-------------------|-----------|----------------|--------------------|
| Alvis 220 | 220 | 100 | 30 | 4.10 |



Trittschalldämmgummi Superleis

3.5 mm hochwertige Kautschuk Trittschallunterlage

| Typ | Breite cm | Rollenlänge lm | CHF/m ² |
|------------------------------|-----------|----------------|--------------------|
| Superleis Comfort Alu besch. | 115 | 8.70 lm | 10.05 |

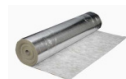

Trittschalldämmgummi Oekolay

3.0 mm oekologische PUR-Trittschallunterlage aus Raps- und Rizinusöl, Kreide, Sand

| Typ | Breite cm | Rollenlänge lm | CHF/m ² |
|---------------|-----------|----------------|--------------------|
| Oekolay light | 100 | 10 | 9.20 |

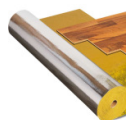

Dietrich Estrichbodenelement

Wärmedämmendes Estrichbodenelement aus Steinwolle oder Polystyrolhartschaum und einer V20 verleimten Spanplatte mit Nut + Feder

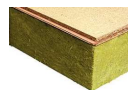

| Dicke mm | Grösse cm | CHF/m ² |
|--------------------------------------|-----------|--------------------|
| 40 mm Steinwolle + 16 mm Spanplatte | 100 x 60 | 51.00 |
| 65 mm Steinwolle + 16 mm Spanplatte | 100 x 60 | 63.00 |
| 90 mm Steinwolle + 16 mm Spanplatte | 100 x 60 | 74.00 |
| 115 mm Steinwolle + 16 mm Spanplatte | 100 x 60 | 85.00 |
| 140 mm Steinwolle + 16 mm Spanplatte | 100 x 60 | 96.00 |
| 165 mm Steinwolle + 16 mm Spanplatte | 100 x 60 | 107.00 |
| 40 mm EPS + 16 mm Spanplatte | 100 x 60 | 48.00 |
| 65 mm EPS + 16 mm Spanplatte | 100 x 60 | 55.00 |
| 90 mm EPS + 16 mm Spanplatte | 100 x 60 | 63.00 |
| 115 mm EPS + 16 mm Spanplatte | 100 x 60 | 71.00 |
| 140 mm EPS + 16 mm Spanplatte | 100 x 60 | 78.00 |
| 165 mm EPS + 16 mm Spanplatte | 100 x 60 | 85.00 |

Profix PN-S Nageldübel

| Typ / Länge mm | Stk/Krt | offen CHF/ 100 Stk | Ab 1 Krt CHF/ 100 Stk |
|----------------|---------|--------------------------|-----------------------------|
| 6 x 15 x 40 | 200 | 28.75 | 23.00 |
| 8 x 40 x 80 | 100 | 46.50 | 37.20 |
| 8 x 60 x 100 | 100 | 59.40 | 47.50 |
| 8 x 80 x 120 | 100 | 75.00 | 60.00 |
| 8 x 100 x 140 | 100 | 92.50 | 74.00 |



Profix Dämstoffhalter PIU

| Typ Länge mm | Nutzlänge mm | Stk/Krt | offen CHF/ 100 Stk | Ab 1 Krt CHF/ 100 Stk |
|--------------|--------------|---------|--------------------------|-----------------------------|
| PIU 8 x 95 | 50 – 60 | 200 | 70.00 | 56.00 |
| PIU 8 x 115 | 70 – 80 | 200 | 75.00 | 60.00 |
| PIU 8 x 135 | 90 – 100 | 200 | 88.00 | 70.00 |
| PIU 8 x 155 | 110 – 120 | 200 | 98.00 | 78.00 |
| PIU 8 x 175 | 130 – 140 | 200 | 106.00 | 85.00 |
| PIU 8 x 195 | 150 – 160 | 200 | 118.00 | 94.00 |
| PIU 8 x 215 | 170 – 180 | 100 | 151.00 | 121.00 |
| PIU 8 x 235 | 190 – 200 | 100 | 160.00 | 128.00 |



Profix Rondellen

Zur Befestigung von Hartschaumdämmplatten

| | Dimension | Stk/Krt | CHF/Krt |
|-------------------------------|-----------|---------|--------------|
| Rondellen aus Metall verzinkt | 5 x 35 mm | 100 | 56.00 |



Noppenbahn Teguplast 825

Grundmauerschutz, braun
Druckfestigkeit 250 kN/m², Noppenhöhe ca. 8 mm

| Breite cm | Rollenlänge lm | CHF/m ² |
|-----------|----------------|--------------------|
| 100 | 20 | 2.65 |
| 200 | 20 | 2.65 |
| 250 | 20 | 2.65 |



Noppenbahn Teguplast 133 mit Vlies

Grundmauerschutz, braun
Druckfestigkeit 420 kN/m², Noppenhöhe ca. 10 mm

| Breite cm | Rollenlänge lm | CHF/m ² |
|-----------|----------------|--------------------|
| 200 | 12.5 | 7.50 |



Polystyrol Sickerplatten EPS

Mit Noppenprofil

| Format cm | Stärke mm | m ² /Pkt | CHF/m ² |
|-----------|-----------|---------------------|--------------------|
| 125 x 60 | 60 | 7.5 | 8.20 |



Betonmatte Winter

geschlossenzellige PE-Schaumfolie, unempfindlich gegen Feuchtigkeit, schützt den Beton in kalten Tagen.

| | Dicke mm | Breite cm | lm/RL | CHF/m ² |
|--------------------|----------|-----------|-------|--------------------|
| 1-farbig anthrazit | 9 | 150 | 50 | 3.15 |

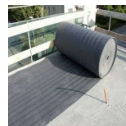

PE-Randstellstreifen ohne Folie

| Breite cm | Dicke mm | lm/RL | ml/Sack | ab 1 RL. CHF/lm | ab 1 Sack CHF/lm |
|-----------|----------|-------|---------|--------------------|---------------------|
| 10 | 8 | 50 | 600 | 0.42 | 0.33 |
| 12 | 8 | 50 | 500 | 0.49 | 0.39 |
| 15 | 8 | 50 | 400 | 0.63 | 0.50 |

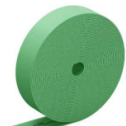

PE-Randstellstreifen mit Folie

| Breite cm | Dicke mm | lm/RL | ml/Sack | ab 1 RL. CHF/lm | ab 1 Sack CHF/lm |
|-----------|----------|-------|---------|--------------------|---------------------|
| 12 | 8 | 25 | 200 | 1.32 | 1.19 |
| 15 | 8 | 25 | 150 | 1.45 | 1.31 |



PE-Randstellstreifen mit selbstklebendem Standfuss

| Breite cm | Dicke mm | lm/RL | ml/Sack | ab 1 RL. CHF/lm | ab 1 Sack CHF/lm |
|-----------|----------|-------|---------|--------------------|---------------------|
| 10 | 8 | 25 | 100 | 1.55 | 1.40 |

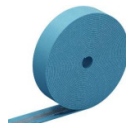

SYTEC Geogewebe

| Typ | Zugfestigkeit | Breite cm | lm/RL | CHF/m ² |
|---------------|---------------|-------------|-------|--------------------|
| SYTEC SG 2000 | 19 kN/m' | 525 | 200 | 1.00 |
| SYTEC SG 3000 | 30 kN/m' | 265/420/525 | 100 | 1.20 |
| SYTEC SG 5000 | 50 kN/m' | 525 | 100 | 1.80 |
| SYTEC SG 8000 | 80 kN/m' | 525 | 100 | 2.75 |

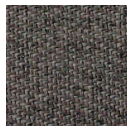
SYTEC Geovliese

| Typ | Zugfestigkeit | Breite cm | lm/RL | CHF/m ² |
|--------------------------------|---------------|------------------------|-------|--------------------|
| NW Light | 8 kN/m' | 100/200/265 400/525 | 100 | 0.90 |
| NW Uni | 10 kN/m' | 200/400/525 | 100 | 1.10 |
| NW Medium | 12 kN/m' | 200/265/400 525 | 100 | 1.25 |
| NW XForté | 16 kN/m' | 400/525 | 100 | 1.50 |
| NW Supra | 18 kN/m' | 525 | 100 | 1.70 |
| Zuschläge: Rollen im Anschnitt | | | | + 34 % |

SYTEC Geofiltergewebe

| Typ | Breite cm | lm/RL | CHF/m ² |
|---------------|-------------|-------|--------------------|
| SYTEC HF 180 | 525 | 100 | 2.80 |
| SYTEC HF 200 | 525 | 100 | 2.50 |
| SYTEC HF 360 | 525 | 100 | 2.80 |
| SYTEC HF 400 | 130/265/525 | 100 | 2.60 |
| SYTEC HF 1000 | 500 | 100 | 2.80 |
| SYTEC HF 1300 | 265/525 | 100 | 2.40 |

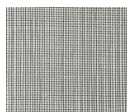
SYTEC Erosions- und Steinschlagschutz

| Typ | Breite cm | lm/RL | CHF/m ² |
|--|-----------|-------|--------------------|
| J-TEX Jute Matte 500 g/m ² | 122 | 50 | 2.20 |
| K-TEX 400 Kokos Matte 400 g/m ² | 200 | 50 | 2.50 |
| K-TEX 700 Kokos Matte 700 g/m ² | 200 | 50 | 3.50 |
| W-TEX 260 Holz Matte 260 g/m ² | 240 | 50 | 3.60 |

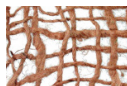
SYTEC U-Krampen

| Länge mm | Stk/Krt | CHF/Stk |
|----------|---------|-------------|
| 200 x 6 | 100 | 0.85 |
| 300 x 6 | 100 | 1.10 |

TRICOGARD Bodenabdeckung

| | |
|--|--------------------|
| Geeignet zur Verhinderung von Unkrautwuchs und Durchwurzelung, wasser- und luftdurchlässig, UV-Stabilisiert Rollen à 100 lm 207 cm breit | CHF/m ² |
| | 1.75 |
| Zuschläge: Rollen im Anschnitt | + 20 % |



Geotextil-Kollektion: Überraschend vielfältig



Bei SYTEC finden Sie die grösste Auswahl an Geokunststoffen für jede erdenkliche Anwendung und dazu die kompetenteste Beratung, von der Dimensionierung bis zum fachgerechten Einbau.

**SYTEC**
GEOPRODUCTS

www.sytec.ch

05 Kamine Schamotten



**Kaminhüte Modell Typ A**

| | Zugweite cm | Aussen cm | CHF/Stk ab Werk | CHF/je zusätzl. Unterteil |
|--------------------------------------|-------------|-----------|--------------------|---------------------------------|
| A 27 Einzüger | bis 15 | 27/27 | 273.00 | 101.50 |
| A 37 Einzüger | bis 20 | 37/37 | 308.00 | 119.00 |
| A 47 Einzüger | bis 20 | 47/47 | 371.00 | 150.50 |
| A 52 Einzüger | bis 25 | 52/52 | 406.00 | 161.50 |
| A 55 Einzüger | bis 30 | 55/55 | 434.00 | 175.50 |
| A 60 Einzüger | bis 35 | 60/60 | 468.00 | 192.50 |
| A 68 Einzüger | bis 40 | 68/68 | 488.00 | 202.50 |
| | | | | |
| A 90 Dächli | von A 27 | bis A 47 | 70.00 | |
| A 91 Dächli | von A 52 | bis A 68 | 83.00 | |
| | | | | |
| A 37/58 Zweizüger | bis 20 | 37/58 | 483.00 | 171.50 |
| A 47/73 Zweizüger | bis 20 | 47/73 | 602.00 | 231.00 |
| A 52/78 Zweizüger | bis 25 | 52/78 | 636.00 | 235.00 |
| A 52/84 Zweizüger | bis 25 | 52/84 | 684.00 | 259.00 |
| A 55/88 Zweizüger | bis 30 | 55/88 | 711.00 | 272.50 |
| A 60/92 Zweizüger | bis 35 | 60/92 | 731.00 | 282.50 |
| | | | | |
| A 37/20.5 Dächli mit Zwischenteil | bis 20 | | 218.00 | 74.00 |
| A 47/27 Dächli mit Zwischenteil | bis 20 | | 261.00 | 95.50 |
| A 52/32 Dächli mit Zwischenteil | bis 25 | | 294.00 | 105.50 |
| A 55/32 Dächli mit Zwischenteil | bis 30 | | 333.00 | 125.00 |
| A 60/33 Dächli mit Zwischenteil | bis 35 | | 340.00 | 128.50 |

Transportanteil ab Werk pro Lieferung und Palett

CHF **90.00****Kaminhüte Modell Typ B**

| | Zugweite cm | Aussen cm | CHF/Stk ab Werk | CHF/je zusätzl. Unterteil |
|-------------------|-------------|-----------|--------------------|---------------------------------|
| B 47 Einzüger | bis 20 | 47/47 | 340.00 | 151.00 |
| B 52 Einzüger | bis 25 | 52/52 | 361.00 | 161.50 |
| B 60 Einzüger | bis 35 | 60/60 | 423.00 | 192.50 |
| | | | | |
| B 91 Verteiler | | 47 – 60 | 38.00 | |
| | | | | |
| B 47/73 Zweizüger | bis 20 | 47/73 | 538.00 | 231.00 |
| B 52/84 Zweizüger | bis 25 | 52/84 | 593.00 | 258.50 |
| B 60/92 Zweizüger | bis 35 | 60/92 | 641.00 | 282.50 |

Transportanteil ab Werk pro Lieferung und Palett

CHF **125.00**

Kaminhüte Modell Typ D

| | Zugweite cm | Aussen cm | CHF/Stk ab Werk | CHF/je zusätzl. Unterteil |
|----------------------|---------------|-----------|--------------------|---------------------------------|
| D 37 Einzüger | bis 20 | 37/37 | 288.00 | 165.00 |
| D 47 Einzüger | bis 20 | 47/47 | 350.00 | 210.00 |
| D 52 Einzüger | bis 25 | 52/52 | 384.00 | 233.00 |
| D 55 Einzüger | bis 30 | 55/55 | 418.00 | 248.00 |
| D 60 Einzüger | bis 35 | 60/60 | 454.00 | 278.00 |
| D 64 Einzüger | 20, 25 od. 30 | 64/64 | 418.00 | 169.00 |
| D 68 Einzüger | 20, 25 od. 30 | 68/68 | 432.00 | 176.00 |
| D 73 Einzüger | 20, 25 od. 30 | 73/73 | 467.00 | 193.50 |
| D 78 Einzüger | 20, 25 od. 30 | 78/78 | 537.00 | 228.50 |
| D 83 Einzüger | 20, 25 od. 30 | 83/83 | 577.00 | 248.50 |
| D 88 Einzüger | 20, 25 od. 30 | 88/88 | 605.00 | 262.50 |
| | | | | |
| D 47/73 Zweizüger | bis 20 | 47/73 | 565.00 | 349.00 |
| D 52/78 Zweizüger | bis 25 | 52/78 | 653.00 | 437.00 |
| D 52/86 Zweizüger | bis 25 | 52/86 | 653.00 | 437.00 |
| D 55/92 Zweizüger | bis 30 | 55/92 | 689.00 | 444.00 |
| D 60/100 Zweizüger | bis 35 | 60/100 | 708.00 | 449.00 |
| D 64/96 Zweizüger | 20, 25 od. 30 | 64/96 | 608.00 | 244.00 |
| D 68/100 Zweizüger | 20, 25 od. 30 | 68/100 | 636.00 | 258.00 |
| D 68/106 Zweizüger | 20, 25 od. 30 | 68/106 | 636.00 | 258.00 |
| D 78/110 Zweizüger | 20, 25 od. 30 | 78/110 | 777.00 | 328.50 |
| D 88/120 Zweizüger | 20, 25 od. 30 | 88/120 | 918.00 | 399.00 |
| | | | | |
| D 90 Klötzli 25 cm | | | 20.00 | |
| D 91 Klötzli einzeln | | | 25.00 | |

Ab Modell D 64 resp. D 64/96 müssen zwei Platten Modell F und zusätzliche Klötzli bestellt werden.

Transportanteil ab Werk pro Lieferung und Palett

CHF **125.00**

Kaminhüte Modell Typ H

| ohne Ziegel | Kamin- abdeckplatte | Aussen cm | CHF/Stk ab Werk |
|--------------|------------------------|-----------|--------------------|
| H 1/1 normal | ab F 64 | 45/60 | 597.00 |
| H 2/3 normal | ab F 47 | 45/40 | 442.00 |
| H 1/3 normal | ab F 47 | 45/20 | 256.00 |
| H 1/1 gross | ab F 78 | 56/75 | 1056.00 |
| H 2/3 gross | ab F 55 | 56/50 | 704.00 |
| H 1/3 gross | ab F 47 | 56/25 | 352.00 |

Transportanteil ab Werk pro Lieferung und Palett

CHF **125.00**

Kaminabdeckplatte Modell Typ F

| Erhältlich ohne Oeffnung als Abdeckplatte | Zugweite cm | Aussen cm | CHF/Stk ab Werk |
|---|-------------|-----------|-----------------|
| F 47 Einzüger | bis 20 | 47/47 | 123.00 |
| F 52 Einzüger | bis 20 | 52/52 | 130.00 |
| F 55 Einzüger | bis 25 | 55/55 | 140.00 |
| F 60 Einzüger | bis 25 | 60/60 | 151.00 |
| F 64 Einzüger | bis 30 | 64/64 | 170.00 |
| F 68 Einzüger | bis 30 | 68/68 | 176.00 |
| F 73 Einzüger | bis 30 | 73/73 | 194.00 |
| F 78 Einzüger | bis 30 | 78/78 | 229.00 |
| F 83 Einzüger | bis 30 | 83/83 | 249.00 |
| F 88 Einzüger | bis 30 | 88/88 | 263.00 |
| F 95 Einzüger | bis 30 | 95/95 | 294.00 |
| F 100 Einzüger | bis 30 | 100/100 | 308.00 |
| F 105 Einzüger | bis 30 | 105/105 | 324.00 |
| F 55/82 Zweizüger, Zweiteilig | bis 25 | 55/82 | 216.00 |
| F 60/84 Zweizüger, Zweiteilig | bis 25 | 60/84 | 216.00 |
| F 60/92 Zweizüger, Zweiteilig | bis 25 | 60/92 | 216.00 |
| F 64/96 Zweizüger, Zweiteilig | bis 30 | 64/96 | 245.00 |
| F 68/100 Zweizüger, Zweiteilig | bis 30 | 68/100 | 259.00 |
| F 68/107 Zweizüger, Zweiteilig | bis 30 | 68/107 | 259.00 |
| F 78/110 Zweizüger, Zweiteilig | bis 30 | 78/110 | 329.00 |
| F 88/120 Zweizüger, Zweiteilig | bis 30 | 88/120 | 400.00 |

Transportanteil ab Werk pro Lieferung und Palett

CHF **125.00****Basten-Kaminhut**

| mit Deckel, Kombi, eckiges Tablett, ohne Stützen Kupfer oder Inox V4A Zugweite mm | CHF/Stk Standart ab Werk | CHF/Stk Regulator ab Werk |
|---|--------------------------|---------------------------|
| 100 | 270.00 | 360.00 |
| 125 | 280.00 | 365.00 |
| 150 | 290.00 | 370.00 |
| 175 | 310.00 | 390.00 |
| 200 | 320.00 | 420.00 |
| 225 | 350.00 | 460.00 |
| 250 | 380.00 | 490.00 |

**Basten-Kaminhut**

| mit Deckel, Kombi, eckiges Tablett, runder Stützen Kupfer – Inox V4A Zugweite mm | CHF/Stk Standart ab Werk | CHF/Stk Regulator ab Werk |
|--|--------------------------|---------------------------|
| 100 | 300.00 | 390.00 |
| 125 | 310.00 | 395.00 |
| 150 | 320.00 | 400.00 |
| 175 | 340.00 | 420.00 |
| 200 | 350.00 | 450.00 |
| 225 | 380.00 | 490.00 |
| 250 | 410.00 | 520.00 |



Schamotte-Steine

| Grösse mm | Qualität | Kg/Stk | CHF/Stk |
|------------|----------|--------|-------------|
| 250/124/60 | B 29 HQ | 3.4 | 6.10 |
| 320/120/60 | B 29 HQ | 4.1 | 8.30 |
| 250/90/60 | B 29 HQ | 2.1 | 5.80 |

**Schamotte-Platten**

| Grösse mm | Qualität | Kg/Stk | CHF/Stk |
|------------|----------|--------|--------------|
| 250/124/20 | B 29 HQ | 1.1 | 4.10 |
| 250/124/30 | B 29 HQ | 1.7 | 4.70 |
| 300/150/20 | B 29 HQ | 1.7 | 5.80 |
| 300/150/30 | B 29 HQ | 2.4 | 6.20 |
| 300/150/40 | B 29 HQ | 3.4 | 7.80 |
| 400/150/30 | B 29 HQ | 3.4 | 9.30 |
| 400/150/40 | B 29 HQ | 4.6 | 12.10 |
| 400/200/30 | B 29 HQ | 4.6 | 13.70 |
| 400/200/40 | B 29 HQ | 6.1 | 17.60 |
| 500/150/30 | B 29 HQ | 4.1 | 14.20 |
| 500/150/40 | B 29 HQ | 5.5 | 17.20 |
| 500/200/30 | B 29 HQ | 5.7 | 19.10 |
| 500/200/40 | B 29 HQ | 7.3 | 25.60 |
| 300/300/60 | B 29 HQ | 8.9 | 34.20 |





Bis ins letzte **Detail**
die **erste Wahl**
für **Profis.**
BG-FILCOTEN®
Entwässerungssysteme

BG GRASPOINTNER
Sustainable innovation.



Leistungstark und nachhaltig.

Der Hochleistungsbeton FILCOTEN® HPC (High Performance Concrete) ist ein Werkstoff der hervorragende technische Eigenschaften mit Nachhaltigkeit vereint. Das optimierte hochdichte Gefüge des HPC ermöglicht die Konstruktion von Entwässerungsrinnen in hochstabiler Leichtbauweise.



**Perfekter Sitz
im Betonbett**



**Maximale
Robustheit**



**Minimales
Gewicht**



**Verifizierte
Ökobilanz**



**100% nachhaltiger
Energemix**



100% recyclebar

Downloaden Sie hier:

Ausschreibungstext, Datenblatt, DoP, Einbaubeschreibung, Einbaudetail, Produktzeichnung, BIM-Daten.

 www.say.bg/41/pro/download

 www.say.bg/41/tec/download

06 Betonrohre Lichtschächte, Rinnen



BG Filcoten Tec V Entwässerungsrinne**Rinne NW 100**

Entwässerungsrinne aus HPC Hochleistungsbeton und verzinkter Stahlzarge
Baubreite 13 cm, Klasse bis C250

| Typ | Länge cm | Höhe cm | CHF/Stk |
|---------------------------------|----------|---------|--------------|
| 0 Rinnenelement ohne Gefälle | 100 | 13.5 | 80.00 |
| 5.0 Rinnenelement ohne Gefälle | 100 | 16.0 | 80.00 |
| 10.0 Rinnenelement ohne Gefälle | 100 | 18.5 | 80.00 |
| 0 Rinnenelement ohne Gefälle | 50 | 13.5 | 65.00 |
| 5.0 Rinnenelement ohne Gefälle | 50 | 16.0 | 65.00 |
| 1 Rinnenelement mit Gefälle | 100 | 14.0 | 86.00 |
| 2 Rinnenelement mit Gefälle | 100 | 14.5 | 86.00 |
| 3 Rinnenelement mit Gefälle | 100 | 15.0 | 86.00 |
| 4 Rinnenelement mit Gefälle | 100 | 15.5 | 86.00 |
| 5 Rinnenelement mit Gefälle | 100 | 16.0 | 86.00 |
| 6 Rinnenelement mit Gefälle | 100 | 16.5 | 86.00 |
| 7 Rinnenelement mit Gefälle | 100 | 17.0 | 86.00 |
| 8 Rinnenelement mit Gefälle | 100 | 17.5 | 86.00 |
| 9 Rinnenelement mit Gefälle | 100 | 18.0 | 86.00 |
| 10 Rinnenelement mit Gefälle | 100 | 18.5 | 86.00 |

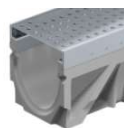
**Rinne NW 100, mit Auslauf unten d. 100**

Entwässerungsrinne aus HPC Hochleistungsbeton und verzinkter Stahlzarge
Baubreite 13 cm, Klasse bis C250

| Typ | Länge cm | Höhe cm | CHF/Stk |
|---------------------------------|----------|---------|---------------|
| 0 Rinnenelement ohne Gefälle | 100 | 13.5 | 108.00 |
| 5.0 Rinnenelement ohne Gefälle | 100 | 16.0 | 108.00 |
| 10.0 Rinnenelement ohne Gefälle | 100 | 18.5 | 108.00 |

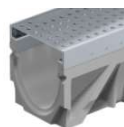
**Rinne Mini NW 100**

Entwässerungsrinne aus HPC Hochleistungsbeton und verzinkter Stahlzarge
Baubreite 13 cm, Klasse bis C250

| Typ | Länge cm | Höhe cm | CHF/Stk |
|-------------------------------|----------|---------|--------------|
| 80 mm Flachrinne ohne Gefälle | 100 | 8 | 76.00 |
| 100mm Flachrinne ohne Gefälle | 100 | 10 | 86.00 |

**Rinne Mini NW 100, mit Auslauf unten d. 100**

Entwässerungsrinne aus HPC Hochleistungsbeton und verzinkter Stahlzarge
Baubreite 13 cm, Klasse bis C250

| Typ | Länge cm | Höhe cm | CHF/Stk |
|-------------------------------|----------|---------|---------------|
| 80 mm Flachrinne ohne Gefälle | 100 | 8 | 96.00 |
| 100mm Flachrinne ohne Gefälle | 100 | 10 | 108.00 |



Abdeckungen + Zubehör Filcoten Tec 100
Stegrost

| Typ | Länge cm | Klasse | CHF/Stk |
|---------------------------|----------|--------|--------------|
| Stegrost verzinkt 8/80 mm | 100 | A 15 | 37.00 |
| Stegrost verzinkt 8/80 mm | 50 | A 15 | 30.00 |

Gitterrost

| Typ | Länge cm | Klasse | CHF/Stk |
|---------------------------------|----------|--------|--------------|
| Gitterrost verzinkt MW 30/10 mm | 100 | B 125 | 86.00 |
| Gitterrost verzinkt MW 30/10 mm | 50 | B 125 | 68.00 |

Gussrost

| Typ | Länge cm | Klasse | CHF/Stk |
|-----------------------------|----------|--------|--------------|
| Guss Längsstabrost 29/13 mm | 50 | C 250 | 41.00 |

Stirnplatte

| Typ | CHF/Stk |
|---------------------------------|--------------|
| Stirn-/Endplatte aus Kunststoff | 11.00 |
| Stirn-/Endplatte tec Mini | 18.00 |



BG Filcoten Pro G Entwässerungsrinne**Rinne NW 100**

Entwässerungsrinne aus HPC Hochleistungsbeton und Gusszarge
Baubreite 13.8 cm, Klasse C 250 bis E 600

| Typ | Länge cm | Höhe cm | CHF/Stk |
|---------------------------------|----------|---------|---------------|
| 0 Rinnenelement ohne Gefälle | 100 | 14.2 | 122.00 |
| 5.0 Rinnenelement ohne Gefälle | 100 | 17.0 | 122.00 |
| 10.0 Rinnenelement ohne Gefälle | 100 | 19.5 | 122.00 |
| 0 Rinnenelement ohne Gefälle | 50 | 14.2 | 98.00 |
| 5.0 Rinnenelement ohne Gefälle | 50 | 17.0 | 98.00 |
| 1 Rinnenelement mit Gefälle | 100 | 15.0 | 127.00 |
| 2 Rinnenelement mit Gefälle | 100 | 15.5 | 127.00 |
| 3 Rinnenelement mit Gefälle | 100 | 16.0 | 127.00 |
| 4 Rinnenelement mit Gefälle | 100 | 16.5 | 127.00 |
| 5 Rinnenelement mit Gefälle | 100 | 17.0 | 127.00 |
| 6 Rinnenelement mit Gefälle | 100 | 17.5 | 127.00 |
| 7 Rinnenelement mit Gefälle | 100 | 18.0 | 127.00 |
| 8 Rinnenelement mit Gefälle | 100 | 18.5 | 127.00 |
| 9 Rinnenelement mit Gefälle | 100 | 19.0 | 127.00 |
| 10 Rinnenelement mit Gefälle | 100 | 19.5 | 127.00 |

**Rinne NW 100, mit Auslauf unten d. 100**

Entwässerungsrinne aus HPC Hochleistungsbeton und Gusszarge
Baubreite 13.8 cm, Klasse C 250 bis E 600

| Typ | Länge cm | Höhe cm | CHF/Stk |
|---------------------------------|----------|---------|---------------|
| 0 Rinnenelement ohne Gefälle | 100 | 14.2 | 148.00 |
| 5.0 Rinnenelement ohne Gefälle | 100 | 17.0 | 148.00 |
| 10.0 Rinnenelement ohne Gefälle | 100 | 19.5 | 148.00 |

**Rinne Mini NW 100**

Entwässerungsrinne aus HPC Hochleistungsbeton und Gusszarge
Baubreite 13.8 cm, Klasse C 250 bis E 600

| Typ | Länge cm | Höhe cm | CHF/Stk |
|-------------------------------|----------|---------|---------------|
| 80 mm Flachrinne ohne Gefälle | 100 | 8 | 122.00 |

**Rinne Mini NW 100, mit Auslauf unten d. 100**

Entwässerungsrinne aus HPC Hochleistungsbeton und Gusszarge
Baubreite 13.8 cm, Klasse C 250 bis E 600

| Typ | Länge cm | Höhe cm | CHF/Stk |
|---------------------------|----------|---------|---------------|
| 80 mm inkl. Ablaufbohrung | 100 | 8 | 148.00 |



Abdeckungen + Zubehör Filcoten Pro 100
Stegroste

| Typ | Länge cm | Klasse | CHF/Stk |
|---------------------------|----------|--------|--------------|
| Stegrost verzinkt 8/80 mm | 100 | C250 | 96.00 |
| Stegrost verzinkt 8/80 mm | 50 | C250 | 74.00 |

Gitterroste

| Typ | Länge cm | Klasse | CHF/Stk |
|---------------------------------|----------|--------|--------------|
| Gitterrost verzinkt MW 30/10 mm | 100 | C250 | 98.00 |
| Gitterrost verzinkt MW 30/10 mm | 50 | C250 | 78.00 |

Gussroste

| Typ | Länge cm | Klasse | CHF/Stk |
|-----------------------------|----------|--------|--------------|
| Guss Längsstabrost 29/13 mm | 50 | C250 | 41.00 |
| Guss Längsstabrost 29/13 mm | 50 | D400 | 49.00 |

Stirnplatten

| Typ | CHF/Stk |
|---------------------------------|--------------|
| Stirn-/Endplatte aus Kunststoff | 11.00 |
| Stirn-/Endplatte tec Mini | 18.00 |



Roste von BG-Filcoten tec passen auch auf BG-Filcoten Pro.

BG Filcoten Pro G Entwässerungsrinne

Rinne NW 150

Entwässerungsrinne aus HPC Hochleistungsbeton und Gusszarge
Baubreite 18.8 cm, Klasse C 250 bis E 600

| Typ | Länge cm | Höhe cm | CHF/Stk |
|---------------------------------|----------|---------|---------------|
| 0 Rinnenelement ohne Gefälle | 100 | 21.0 | 190.00 |
| 5.0 Rinnenelement ohne Gefälle | 100 | 23.5 | 190.00 |
| 10.0 Rinnenelement ohne Gefälle | 100 | 26.0 | 190.00 |
| 0 Rinnenelement ohne Gefälle | 50 | 21.0 | 152.00 |
| 5.0 Rinnenelement ohne Gefälle | 50 | 23.5 | 152.00 |
| 1 Rinnenelement mit Gefälle | 100 | 21.5 | 196.00 |
| 2 Rinnenelement mit Gefälle | 100 | 22.0 | 196.00 |
| 3 Rinnenelement mit Gefälle | 100 | 22.5 | 196.00 |
| 4 Rinnenelement mit Gefälle | 100 | 23.0 | 196.00 |
| 5 Rinnenelement mit Gefälle | 100 | 23.5 | 196.00 |
| 6 Rinnenelement mit Gefälle | 100 | 24.0 | 196.00 |
| 7 Rinnenelement mit Gefälle | 100 | 24.5 | 196.00 |
| 8 Rinnenelement mit Gefälle | 100 | 25.0 | 196.00 |
| 9 Rinnenelement mit Gefälle | 100 | 25.5 | 196.00 |
| 10 Rinnenelement mit Gefälle | 100 | 26.0 | 196.00 |



Rinne NW 150, mit Auslauf unten d. 150

Entwässerungsrinne aus HPC Hochleistungsbeton und Gusszarge
Baubreite 18.8 cm, Klasse C 250 bis E 600

| Typ | Länge cm | Höhe cm | CHF/Stk |
|---------------------------------|----------|---------|---------------|
| 0 Rinnenelement ohne Gefälle | 100 | 21.0 | 220.00 |
| 5.0 Rinnenelement ohne Gefälle | 100 | 23.5 | 220.00 |
| 10.0 Rinnenelement ohne Gefälle | 100 | 26.0 | 220.00 |



Abdeckungen + Zubehör zu Filcoten pro 150

| Typ | Länge cm | CHF/Stk |
|---|----------|---------------|
| Gitterrost verzinkt MW 30/10 Kl. C 250 | 100 | 160.00 |
| Gitterrost verzinkt MW 30/10 Kl. C 250 | 50 | 130.00 |
| Guss Längsstabrost 29/13 mm Kl. C 250 | 50 | 65.00 |
| Guss Längsstabrost 29/13 mm Kl. D 400 | 50 | 70.00 |
| Stirnplatte verzinkt | | 27.00 |
| Stirnplatte verzinkt mit Ablauf d. 150 mm | | 58.00 |



BG Filcoten Pro G Entwässerungsrinne
Rinne NW 200

 Entwässerungsrinne aus HPC Hochleistungsbeton und Gusszarge
 Baubreite 23.8 cm, Klasse C 250 bis E 600

| Typ | Länge cm | Höhe cm | CHF/Stk |
|---------------------------------|----------|---------|---------------|
| 0 Rinnenelement ohne Gefälle | 100 | 26.5 | 218.00 |
| 5.0 Rinnenelement ohne Gefälle | 100 | 29.0 | 218.00 |
| 10.0 Rinnenelement ohne Gefälle | 100 | 31.5 | 218.00 |
| 0 Rinnenelement ohne Gefälle | 50 | 26.5 | 174.00 |
| 5.0 Rinnenelement ohne Gefälle | 50 | 29.0 | 174.00 |
| 1 Rinnenelement mit Gefälle | 100 | 27.0 | 228.00 |
| 2 Rinnenelement mit Gefälle | 100 | 27.5 | 228.00 |
| 3 Rinnenelement mit Gefälle | 100 | 28.0 | 228.00 |
| 4 Rinnenelement mit Gefälle | 100 | 28.5 | 228.00 |
| 5 Rinnenelement mit Gefälle | 100 | 29.0 | 228.00 |
| 6 Rinnenelement mit Gefälle | 100 | 29.5 | 228.00 |
| 7 Rinnenelement mit Gefälle | 100 | 30.0 | 228.00 |
| 8 Rinnenelement mit Gefälle | 100 | 31.5 | 228.00 |
| 9 Rinnenelement mit Gefälle | 100 | 32.0 | 228.00 |
| 10 Rinnenelement mit Gefälle | 100 | 32.5 | 228.00 |

Rinne NW 200, mit Auslauf unten d. 200

 Entwässerungsrinne aus HPC Hochleistungsbeton und Gusszarge
 Baubreite 23.8 cm, Klasse C 250 bis E 600

| Typ | Länge cm | Höhe cm | CHF/Stk |
|---------------------------------|----------|---------|---------------|
| 0 Rinnenelement ohne Gefälle | 100 | 26.5 | 248.00 |
| 5.0 Rinnenelement ohne Gefälle | 100 | 29.0 | 248.00 |
| 10.0 Rinnenelement ohne Gefälle | 100 | 31.5 | 248.00 |

Abdeckungen + Zubehör zu Filcoten pro 200

| Typ | Länge cm | CHF/Stk |
|---|----------|---------------|
| Gitterrost verzinkt MW 30/10 Kl. C 250 | 100 | 195.00 |
| Gitterrost verzinkt MW 30/10 Kl. C 250 | 50 | 156.00 |
| Guss Längsstabrost 29/13 mm Kl. C 250 | 50 | 95.00 |
| Guss Längsstabrost 29/13 mm Kl. D 400 | 50 | 102.00 |
| Stirnplatte verzinkt | | 35.00 |
| Stirnplatte verzinkt mit Ablauf d. 200 mm | | 74.00 |

Entwässerungsrinnen WOLFA Typ 100 V-Line

Rinne mit Stegrost KL. A15

| Bauhöhe 15 cm / Breite 13.5 cm / Lichtweite 9.5 cm | Länge cm | CHF/Stk |
|--|----------|--------------|
| KL. A 15 mit Stegrost und Rostarretierung | 100 | 78.00 |
| KL. A 15 mit Stegrost und Rostarretierung | 50 | 62.00 |



Rinne mit Gitterrost KL. C250

| Bauhöhe 15 cm / Breite 13.5 cm / Lichtweite 9.5 cm | Länge cm | CHF/Stk |
|--|----------|---------------|
| KL. C 250 mit Pressgitterrost verzinkt 30/10 | 100 | 109.00 |
| KL. C 250 mit Pressgitterrost verzinkt 30/10 | 50 | 87.00 |



Rinne mit Gussrost KL. C250

| Bauhöhe 15 cm / Breite 13.5 cm / Lichtweite 9.5 cm | Länge cm | CHF/Stk |
|--|----------|---------------|
| KL. C 250 mit Gussrost | 100 | 150.00 |
| KL. C 250 mit Gussrost | 50 | 95.00 |



Zubehör

| | CHF/Stk |
|---|--------------|
| Ablaufanschluss-Set mit Geruchsverschluss | 46.00 |
| Rinnenabschlussdeckel | 17.00 |
| Ablaufanschluss NW 100 | 21.00 |
| Seitlicher Ablaufanschluss NW 100 | 21.00 |



Entwässerungsrinnen WOLFA AQUASTOP SWISS

WOLFA – Flachrinne AQUASTOP SWISS

| Inkl. Blechschutz-Abdeckung Baulänge 100 cm | Bauhöhe mm | Breite mm | CHF/Stk |
|--|------------|-----------|---------------|
| Typ SWISS mini 100/3-8 | 38 | 78 | 104.00 |
| - Mit zusätzlichem Blechstreifen | | | 110.00 |
| Typ SWISS 100/3-12 | 38 | 120 | 104.00 |
| Typ SWISS ultra 100/2.5-12 | 25 | 120 | 104.00 |
| Typ SWISS ultra Plus 100/2.5-15 D400 | 25 | 150 | 110.00 |



Zubehör

| | CHF/Stk |
|--|---------------|
| Ablaufstück mit herausnehmbarem Stutzen exkl. ultra Plus | 103.00 |
| Ablaufstück mit herausnehmbarem Stutzen zu ultra Plus | 109.00 |
| Winkel-/Ablaufstück zu Aquastop Ultra | 110.00 |
| Rinnenabschlussdeckel | 17.00 |
| Ablaufanschluss Reduktion NW 125/100 | 23.00 |
| Montagefüsse Bauhöhe bis 12 cm / 1 Stk. pro lm | 28.00 |
| Montagefüsse Bauhöhe bis 33 cm / 1 Stk. pro lm | 32.00 |
| Montagefüsse Bauhöhe bis 50 cm / 1 Stk. pro lm | 42.00 |
| Einbauhalterung Breite 12 cm | 19.00 |
| Einbauhalterung Breite 15 cm | 23.00 |

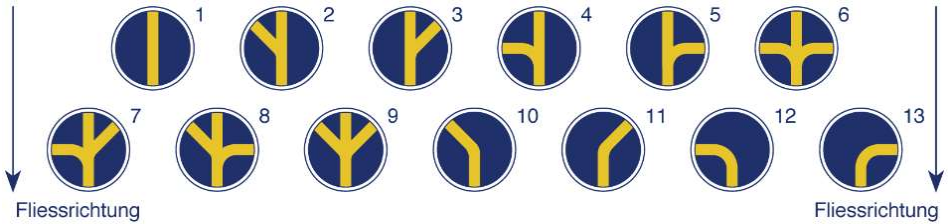

Wyss Norm-Schachtböden

| Typ | Schachtgrösse cm | Höhe in mm | Mittelrinne in mm | Seitenanschluss in mm | Kg/Stk | CHF/Stk |
|-------|------------------|------------|-------------------|-----------------------|--------|---------------|
| 1 | 60 | 540 | 100 – 200 | Ohne | 400 | 530.00 |
| 2-9 | 60 | 540 | 100 | 100 | 350 | 640.00 |
| 2-9 | 60 | 540 | 125 | 100 / 125 | 350 | 640.00 |
| 2-9 | 60 | 540 | 150 | 125 / 150 | 350 | 640.00 |
| 2+3+9 | 60 | 540 | 200 | 200 | 360 | 640.00 |
| 10-13 | 60 | 540 | 125 | Ohne | 430 | 530.00 |
| 10-13 | 60 | 540 | 150 | Ohne | 430 | 530.00 |
| 1 | 80 | 540 | 100 – 300 | Ohne | 730 | 580.00 |
| 2 – 9 | 80 | 540 | 125 | 125 | 560 | 660.00 |
| 2 – 9 | 80 | 540 | 150 | 125 / 150 | 610 | 660.00 |
| 2 – 9 | 80 | 540 | 200 | 150 / 200 | 570 | 660.00 |
| 2 – 9 | 80 | 540 | 250 | 200 / 250 | 560 | 660.00 |
| 2+3+9 | 80 | 540 | 300 | 200 | 550 | 660.00 |
| 10-13 | 80 | 540 | 150 | Ohne | 950 | 580.00 |
| 10-13 | 80 | 540 | 200 | Ohne | 930 | 580.00 |
| 1 | 100 | 540 | 125 – 300 | Ohne | 1170 | 750.00 |
| 2 – 9 | 100 | 540 | 150 | 150 | 1000 | 830.00 |
| 2 – 9 | 100 | 540 | 200 | 150 / 200 | 950 | 830.00 |
| 2 – 9 | 100 | 540 | 250 | 200 / 250 | 850 | 830.00 |
| 2 – 9 | 100 | 540 | 300 | 200 | 1050 | 830.00 |
| 10-13 | 100 | 540 | 150 | Ohne | 1300 | 750.00 |
| 10-13 | 100 | 540 | 200 | Ohne | 1270 | 750.00 |
| 10-13 | 100 | 540 | 250 | Ohne | 1230 | 750.00 |



| Betonrohr bis DN 200 cm | | | |
|--------------------------------|-------------|--------|---------------|
| Nennweite cm | Baulänge cm | Kg/Stk | CHF/Stk |
| 10 | 50 | 15 | 30.60 |
| 10 | 100 | 30 | 30.60 |
| 15 | 50 | 22 | 32.40 |
| 15 | 100 | 41 | 35.10 |
| 20 | 25 | 15 | 38.30 |
| 20 | 50 | 26 | 38.30 |
| 20 | 100 | 57 | 40.80 |
| 25 | 25 | 19 | 44.30 |
| 25 | 50 | 36 | 44.30 |
| 25 | 100 | 72 | 49.20 |
| 30 | 25 | 25 | 57.50 |
| 30 | 50 | 58 | 57.50 |
| 30 | 100 | 110 | 66.50 |
| 40 | 10 | 19 | 79.00 |
| 40 | 15 | 26 | 79.00 |
| 40 | 20 | 37 | 79.00 |
| 40 | 25 | 45 | 79.00 |
| 40 | 30 | 53 | 79.00 |
| 40 | 50 | 90 | 79.00 |
| 40 | 100 | 178 | 94.00 |
| 50 | 10 | 29 | 91.50 |
| 50 | 15 | 43 | 91.50 |
| 50 | 20 | 54 | 91.50 |
| 50 | 25 | 72 | 91.50 |
| 50 | 30 | 76 | 91.50 |
| 50 | 50 | 142 | 91.50 |
| 50 | 100 | 284 | 133.00 |
| 60 | 10 | 36 | 111.00 |
| 60 | 15 | 55 | 111.00 |
| 60 | 20 | 73 | 111.00 |
| 60 | 25 | 91 | 111.00 |
| 60 | 30 | 104 | 111.00 |
| 60 | 40 | 141 | 111.00 |
| 60 | 50 | 170 | 111.00 |
| 60 | 75 | 258 | 156.00 |
| 60 | 100 | 345 | 156.00 |



| Betonrohr bis DN 200 cm | | | |
|--------------------------------|-------------|--------|----------------|
| Nennweite cm | Baulänge cm | Kg/Stk | CHF/Stk |
| 70 | 10 | 42 | 139.00 |
| 70 | 15 | 63 | 139.00 |
| 70 | 20 | 84 | 139.00 |
| 70 | 25 | 105 | 139.00 |
| 70 | 30 | 126 | 139.00 |
| 70 | 50 | 210 | 139.00 |
| 70 | 100 | 420 | 187.00 |
| 80 | 10 | 58 | 163.00 |
| 80 | 15 | 86 | 163.00 |
| 80 | 20 | 115 | 163.00 |
| 80 | 25 | 144 | 163.00 |
| 80 | 30 | 167 | 163.00 |
| 80 | 40 | 222 | 163.00 |
| 80 | 50 | 280 | 163.00 |
| 80 | 75 | 416 | 223.00 |
| 80 | 100 | 555 | 223.00 |
| 100 | 10 | 87 | 245.00 |
| 100 | 15 | 130 | 245.00 |
| 100 | 20 | 174 | 245.00 |
| 100 | 25 | 217 | 245.00 |
| 100 | 30 | 258 | 245.00 |
| 100 | 50 | 430 | 245.00 |
| 100 | 75 | 645 | 337.00 |
| 100 | 100 | 860 | 337.00 |
| 125 | 20 | 203 | 401.00 |
| 125 | 25 | 262 | 401.00 |
| 125 | 50 | 525 | 401.00 |
| 125 | 75 | 825 | 494.00 |
| 125 | 100 | 1050 | 494.00 |
| 150 | 25 | 305 | 570.00 |
| 150 | 50 | 615 | 640.00 |
| 150 | 75 | 893 | 830.00 |
| 150 | 100 | 1200 | 885.00 |
| 200 | 25 | 400 | 580.00 |
| 200 | 50 | 840 | 850.00 |
| 200 | 75 | 1260 | 1090.00 |
| 200 | 100 | 1690 | 1270.00 |

Transportzuschläge für Betonwaren ab Werk:

0 - 3 To
 3 - 8 To
 8 - 14 To
 ab - 14 To

Fr. 250.00
Fr. 200.00
Fr. 150.00
franko

Betonrohr ab DN 250 cm

| Nennweite cm | Baulänge cm | Kg/Stk | CHF/Stk |
|--------------|-------------|--------|----------------|
| 250 | 50 | 1200 | 1170.00 |
| 250 | 75 | 1800 | 1620.00 |
| 300 | 50 | 1430 | 1850.00 |
| 300 | 75 | 2145 | 2250.00 |



Beton – Sickerschächte mit Sickerlöcher

| Nennweite cm | Baulänge cm | Kg/Stk | CHF/Stk |
|--------------|-------------|--------|----------------|
| 60 | 100 | 334 | 280.00 |
| 80 | 100 | 525 | 399.00 |
| 100 | 100 | 850 | 615.00 |
| 125 | 100 | 1000 | 785.00 |
| 150 | 100 | 1200 | 1440.00 |
| 200 | 100 | 1580 | 2280.00 |



Betonrohr mit Boden bis DN 200 cm

| Nennweite cm | Baulänge cm | Kg/Stk | CHF/Stk |
|--------------|-------------|--------|----------------|
| 30 | 105 | 118 | 108.00 |
| 30 | 55 | 66 | 101.00 |
| 40 | 105 | 202 | 154.00 |
| 40 | 55 | 108 | 141.00 |
| 50 | 105 | 323 | 208.00 |
| 50 | 55 | 182 | 179.00 |
| 60 | 105 | 424 | 254.00 |
| 60 | 55 | 242 | 210.00 |
| 70 | 105 | 460 | 317.00 |
| 70 | 55 | 270 | 262.00 |
| 80 | 105 | 692 | 373.00 |
| 80 | 55 | 405 | 316.00 |
| 100 | 105 | 1019 | 545.00 |
| 100 | 55 | 600 | 425.00 |
| 125 | 105 | 1353 | 805.00 |
| 125 | 55 | 790 | 675.00 |
| 150 | 55 | 995 | 1010.00 |
| 150 | 80 | 1377 | 1240.00 |
| 150 | 105 | 1719 | 1310.00 |
| 200 | 55 | 1650 | 1450.00 |
| 200 | 80 | 2150 | 1540.00 |
| 200 | 105 | 2480 | 1870.00 |



Betonrohr mit Boden ab DN 250 cm

| Nennweite cm | Baulänge cm | Kg/Stk | CHF/Stk |
|--------------|-------------|--------|----------------|
| 250 | 55 | 2465 | 2140.00 |
| 250 | 80 | 3065 | 2590.00 |
| 300 | 55 | 3900 | 3860.00 |

Betonrohr oval

| Nennweite cm | Höhe cm | Kg/Stk | CHF/Stk |
|--------------|---------|--------|---------------|
| 90/110 | 25 | 190 | 251.00 |
| 90/110 | 50 | 363 | 320.00 |
| 90/110 | 75 | 600 | 397.00 |
| 90/110 | 100 | 800 | 473.00 |
| 120/150 | 25 | 340 | 271.00 |
| 120/150 | 50 | 640 | 423.00 |
| 120/150 | 100 | 1240 | 670.00 |

Konus Schachtaufsätze, oval Einstieg DN 60 cm

| Nennweite cm | Höhe cm | Kg/Stk | CHF/Stk |
|------------------------------|---------|--------|---------------|
| 90/110 Einstieg Schmalseite | 50 | 361 | 465.00 |
| 90/110 Einstieg Schmalseite | 100 | 790 | 605.00 |
| 90/110 Zentrisch | 100 | 723 | 605.00 |
| 90/110 Einstieg Breitseite | 60 | 393 | 465.00 |
| 90/110 Einstieg Breitseite | 100 | 655 | 605.00 |
| 120/150 Einstieg Schmalseite | 100 | 1050 | 905.00 |

Konus Schachtaufsätze, exzentrisch

| Nennweite cm | Höhe cm | Kg/Stk | CHF/Stk |
|--------------|---------|--------|----------------|
| 60/ 80 | 35 | 140 | 253.00 |
| 60/ 80 | 50 | 255 | 242.00 |
| 60/ 80 | 65 | 350 | 242.00 |
| 60/ 80 | 100 | 550 | 317.00 |
| 60/100 | 50 | 430 | 317.00 |
| 60/100 | 65 | 525 | 317.00 |
| 60/100 | 100 | 769 | 505.00 |
| 60/125 | 65 | 680 | 458.00 |
| 60/150 | 100 | 1200 | 1120.00 |
| 60/200 | 100 | 1320 | 1790.00 |

Konus Schachtaufsätze, zentrisch

| Nennweite cm | Höhe cm | Kg/Stk | CHF/Stk |
|--------------|---------|--------|---------------|
| 60/ 70 | 50 | 184 | 273.00 |
| 60/ 80 | 30 | 150 | 253.00 |
| 60/ 80 | 50 | 250 | 242.00 |
| 60/100 | 50 | 370 | 317.00 |
| 60/125 | 50 | 375 | 590.00 |
| 60/125 | 65 | 495 | 565.00 |



Halbschale aus Beton, mit Falz, ohne Fuss

| Nennweite cm | Baulänge cm | Kg/Stk | CHF/Stk |
|--------------|-------------|--------|---------------|
| 20 | 100 | 27 | 41.40 |
| 25 | 100 | 40 | 46.50 |
| 30 | 50 | 25 | 48.60 |
| 30 | 100 | 50 | 67.00 |
| 40 | 50 | 42 | 69.00 |
| 40 | 100 | 80 | 91.50 |
| 50 | 50 | 63 | 92.00 |
| 50 | 100 | 124 | 138.00 |
| 60 | 50 | 88 | 123.00 |
| 60 | 100 | 155 | 179.00 |
| 80 | 100 | 278 | 243.00 |
| 100 | 100 | 417 | 343.00 |



Gitterrost verzinkt zu Betonrohr Halbschale

| Nennweite cm | MW mm | CHF/Stk |
|--------------|-------|---------------|
| 30 | 30/30 | 79.00 |
| 40 | 30/30 | 91.50 |
| 50 | 30/30 | 125.00 |
| 60 | 30/30 | 153.00 |
| 80 | 30/30 | 240.00 |



Dachwasserschacht

Typ Creabeton, Einlauf oben
inkl. Deckel, Tauchbogen und Schachtfutter 10 cm

| Nennweite cm | Höhe cm | Kg/Stk | CHF/Stk |
|--------------|---------|--------|---------------|
| 30 | 65 | 98 | 281.00 |

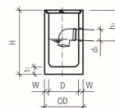



| Lichtschächte armiert | | | | |
|------------------------------|-------------|---------|--------|---------------|
| Tiefe LW cm | Länge LW cm | Höhe cm | Kg/Stk | CHF/Stk |
| 60 | 80 | 10 | 30 | 279.00 |
| 60 | 80 | 12 | 36 | 279.00 |
| 60 | 80 | 14 | 43 | 279.00 |
| 60 | 80 | 16 | 53 | 279.00 |
| 60 | 80 | 18 | 60 | 279.00 |
| 60 | 80 | 20 | 76 | 216.00 |
| 60 | 80 | 50 | 191 | 216.00 |
| 60 | 80 | 75 | 286 | 252.00 |
| 60 | 80 | 100 | 382 | 311.00 |
| 60 | 80 | 125 | 430 | 373.00 |
| 60 | 80 | 150 | 573 | 437.00 |
| 60 | 80 | 200 | 677 | 565.00 |
| 60 | 100 | 10 | 34 | 292.00 |
| 60 | 100 | 12 | 40 | 292.00 |
| 60 | 100 | 14 | 48 | 292.00 |
| 60 | 100 | 16 | 59 | 292.00 |
| 60 | 100 | 18 | 66 | 292.00 |
| 60 | 100 | 20 | 83 | 226.00 |
| 60 | 100 | 50 | 207 | 226.00 |
| 60 | 100 | 75 | 310 | 293.00 |
| 60 | 100 | 100 | 414 | 360.00 |
| 60 | 100 | 125 | 470 | 427.00 |
| 60 | 100 | 150 | 622 | 491.00 |
| 60 | 100 | 200 | 740 | 635.00 |
| 60 | 120 | 10 | 38 | 312.00 |
| 60 | 120 | 12 | 45 | 312.00 |
| 60 | 120 | 14 | 54 | 312.00 |
| 60 | 120 | 16 | 65 | 312.00 |
| 60 | 120 | 18 | 77 | 312.00 |
| 60 | 120 | 20 | 87 | 258.00 |
| 60 | 120 | 50 | 218 | 258.00 |
| 60 | 120 | 75 | 327 | 327.00 |
| 60 | 120 | 100 | 436 | 395.00 |
| 60 | 120 | 125 | 516 | 458.00 |
| 60 | 120 | 150 | 656 | 560.00 |
| 60 | 120 | 200 | 816 | 740.00 |



| Lichtschächte armiert | | | | |
|------------------------------|-------------|---------|--------|----------------|
| Tiefe LW cm | Länge LW cm | Höhe cm | Kg/Stk | CHF/Stk |
| 60 | 140 | 10 | 39 | 343.00 |
| 60 | 140 | 12 | 46 | 343.00 |
| 60 | 140 | 14 | 56 | 343.00 |
| 60 | 140 | 16 | 67 | 343.00 |
| 60 | 140 | 18 | 80 | 343.00 |
| 60 | 140 | 20 | 97 | 284.00 |
| 60 | 140 | 50 | 242 | 284.00 |
| 60 | 140 | 75 | 329 | 351.00 |
| 60 | 140 | 100 | 484 | 430.00 |
| 60 | 140 | 125 | 548 | 497.00 |
| 60 | 140 | 150 | 727 | 625.00 |
| 60 | 170 | 20 | 119 | 333.00 |
| 60 | 170 | 50 | 297 | 333.00 |
| 60 | 170 | 100 | 593 | 476.00 |
| 60 | 170 | 125 | 705 | 575.00 |
| 60 | 170 | 150 | 890 | 735.00 |
| 60 | 190 | 20 | 142 | 367.00 |
| 60 | 190 | 50 | 355 | 367.00 |
| 60 | 190 | 100 | 710 | 530.00 |
| 60 | 190 | 125 | 755 | 705.00 |
| 60 | 190 | 150 | 970 | 795.00 |
| 60 | 210 | 20 | 162 | 405.00 |
| 60 | 210 | 50 | 398 | 481.00 |
| 60 | 210 | 100 | 805 | 685.00 |
| 60 | 210 | 150 | 1237 | 1010.00 |



| Lichtschächte armiert | | | | | |
|------------------------------|-------------|---------|--------|----------------|--|
| Tiefe LW cm | Länge LW cm | Höhe cm | Kg/Stk | CHF/Stk | |
| 70 | 80 | 20 | 76 | 264.00 | |
| 70 | 80 | 100 | 370 | 374.00 | |
| 70 | 80 | 125 | 449 | 438.00 | |
| 70 | 80 | 150 | 550 | 510.00 | |
| 70 | 80 | 180 | 654 | 635.00 | |
| | | | | | |
| 70 | 100 | 20 | 76 | 285.00 | |
| 70 | 100 | 100 | 401 | 431.00 | |
| 70 | 100 | 125 | 496 | 495.00 | |
| 70 | 100 | 150 | 596 | 570.00 | |
| 70 | 100 | 180 | 726 | 725.00 | |
| | | | | | |
| 70 | 120 | 20 | 87 | 303.00 | |
| 70 | 120 | 100 | 441 | 438.00 | |
| 70 | 120 | 125 | 547 | 510.00 | |
| 70 | 120 | 150 | 646 | 605.00 | |
| 70 | 120 | 180 | 788 | 750.00 | |
| | | | | | |
| 70 | 140 | 20 | 94 | 344.00 | |
| 70 | 140 | 100 | 478 | 484.00 | |
| 70 | 140 | 125 | 586 | 560.00 | |
| 70 | 140 | 150 | 702 | 685.00 | |
| 70 | 140 | 180 | 848 | 795.00 | |
| | | | | | |
| 70 | 170 | 20 | 115 | 399.00 | |
| 70 | 170 | 100 | 579 | 550.00 | |
| 70 | 170 | 125 | 731 | 645.00 | |
| 70 | 170 | 150 | 872 | 790.00 | |
| 70 | 170 | 180 | 1049 | 920.00 | |
| | | | | | |
| 70 | 210 | 20 | 176 | 405.00 | |
| 70 | 210 | 50 | 423 | 479.00 | |
| 70 | 210 | 100 | 845 | 685.00 | |
| 70 | 210 | 150 | 1205 | 1020.00 | |
| | | | | | |
| 80 | 80 | 20 | 76 | 297.00 | |
| 80 | 80 | 100 | 386 | 408.00 | |
| 80 | 80 | 125 | 487 | 475.00 | |
| 80 | 80 | 150 | 585 | 555.00 | |
| 80 | 80 | 180 | 706 | 680.00 | |
| | | | | | |
| 80 | 100 | 20 | 83 | 338.00 | |
| 80 | 100 | 100 | 426 | 466.00 | |
| 80 | 100 | 125 | 538 | 530.00 | |
| 80 | 100 | 150 | 635 | 605.00 | |
| 80 | 100 | 180 | 769 | 740.00 | |

Lichtschächte armiert

| Tiefe LW cm | Länge LW cm | Höhe cm | Kg/Stk | CHF/Stk |
|-------------|-------------|---------|--------|----------------|
| 80 | 120 | 20 | 90 | 333.00 |
| 80 | 120 | 100 | 458 | 471.00 |
| 80 | 120 | 125 | 565 | 555.00 |
| 80 | 120 | 150 | 688 | 650.00 |
| 80 | 120 | 180 | 814 | 780.00 |
| 80 | 120 | 200 | 900 | 810.00 |
| 80 | 140 | 20 | 97 | 377.00 |
| 80 | 140 | 50 | 243 | 472.00 |
| 80 | 140 | 100 | 494 | 525.00 |
| 80 | 140 | 125 | 615 | 600.00 |
| 80 | 140 | 150 | 737 | 725.00 |
| 80 | 140 | 180 | 883 | 830.00 |
| 80 | 140 | 200 | 971 | 870.00 |
| 80 | 170 | 20 | 126 | 421.00 |
| 80 | 170 | 50 | 315 | 505.00 |
| 80 | 170 | 100 | 620 | 575.00 |
| 80 | 170 | 125 | 775 | 685.00 |
| 80 | 170 | 150 | 930 | 830.00 |
| 80 | 170 | 180 | 1111 | 945.00 |
| 80 | 170 | 200 | 1240 | 985.00 |
| 80 | 210 | 20 | 183 | 417.00 |
| 80 | 210 | 50 | 445 | 495.00 |
| 80 | 210 | 100 | 890 | 700.00 |
| 80 | 210 | 150 | 1347 | 1020.00 |



Schutzraum Lichtschächte armiert, bis 1 bar

| Tiefe LW cm | Länge LW cm | Höhe cm | Kg/Stk | CHF/Stk |
|-------------|-------------|---------|--------|---------------|
| 60 | 80 | 25 | 131 | 364.00 |
| 60 | 80 | 50 | 262 | 364.00 |
| 60 | 80 | 75 | 392 | 455.00 |
| 60 | 80 | 125 | 654 | 625.00 |
| 60 | 80 | 150 | 770 | 725.00 |
| 60 | 80 | 175 | 941 | 800.00 |
| 60 | 80 | 200 | 1046 | 865.00 |
| 70 | 80 | 20 | 90 | 369.00 |
| 70 | 80 | 50 | 220 | 369.00 |
| 70 | 80 | 130 | 580 | 630.00 |
| 70 | 80 | 150 | 670 | 740.00 |
| 70 | 80 | 180 | 800 | 815.00 |



Gitterrost verzinkt zu Lichtschächten

MW 33/22 mm oder 30/30 mm H 2.5 cm

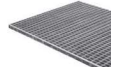

| Grösse mm | CHF/Stk |
|------------|---------------|
| 830 x 510 | 148.00 |
| 830 x 610 | 148.00 |
| 830 x 710 | 178.00 |
| 830 x 810 | 178.00 |
| 1030 x 510 | 163.00 |
| 1030 x 610 | 163.00 |
| 1030 x 710 | 193.00 |
| 1030 x 810 | 193.00 |
| 1230 x 510 | 199.00 |
| 1230 x 610 | 199.00 |
| 1230 x 710 | 226.00 |
| 1230 x 810 | 226.00 |
| 1430 x 510 | 222.00 |
| 1430 x 610 | 222.00 |
| 1430 x 710 | 246.00 |
| 1430 x 810 | 246.00 |
| 1730 x 510 | 292.00 |
| 1730 x 610 | 292.00 |
| 1730 x 710 | 316.00 |
| 1730 x 810 | 316.00 |
| 1930 x 510 | 347.00 |
| 1930 x 610 | 347.00 |
| 2130 x 610 | 402.00 |
| 2130 x 710 | 414.00 |
| 2130 x 810 | 423.00 |
| 2170 x 810 | 423.00 |

Gitterrost verzinkt zu Schutzraum – Lichtschächte

MW 33/22 mm oder 30/30 mm H 2.5 cm

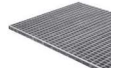

| Grösse mm | CHF/Stk |
|-----------|---------------|
| 850 x 625 | 128.00 |
| 880 x 630 | 128.00 |
| 880 x 730 | 131.00 |

Lichtschacht Aufhängungen

| | Stärke Aussen-Isolation cm | CHF/Paar |
|-------------------------------------|-------------------------------|---------------|
| Befestigungswinkel System Universal | Ohne | 67.50 |
| Befestigungswinkel Typ 10 | Ohne + 6 – 10 | 114.00 |
| Befestigungswinkel Typ 20 | 6 – 20 | 163.00 |
| Befestigungswinkel Typ 30 | 18 – 30 | 274.00 |



Einbruchsicherungen für Lichtschächte

| | Länge cm | CHF/Paar |
|----------------------------------|----------|--------------|
| Einbruchsicherung für Gitterrost | 28 | 47.60 |



Tankraumschacht

| Tiefe LW cm | Länge LW cm | Höhe cm | Gewicht/kg | CHF/Stk |
|-------------|-------------|---------|------------|---------------|
| 35 | 40 | 50 | 60 | 131.00 |
| 35 | 40 | 100 | 120 | 198.00 |



Gitterrost feuerverzinkt

| zu Tankraumschacht | CHF/Stk |
|------------------------------------|--------------|
| MW 33/33 mm Grösse 340 mm x 320 mm | 79.50 |

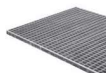

Norm Schachtleitern Alu, mit gerillten Sprossen

| Länge cm inkl. Montagematerial | CHF/Stk |
|--------------------------------|---------------|
| 120 4 Wandhalter | 206.00 |
| 150 4 Wandhalter | 235.00 |
| 180 4 Wandhalter | 268.00 |
| 210 4 Wandhalter | 299.00 |
| 240 4 Wandhalter | 323.00 |
| 270 6 Wandhalter | 368.00 |
| 300 6 Wandhalter | 431.00 |
| 330 6 Wandhalter | 449.00 |
| 360 6 Wandhalter | 479.00 |
| 390 6 Wandhalter | 544.00 |
| 420 6 Wandhalter | 575.00 |
| 480 8 Wandhalter | 637.00 |
| 600 10 Wandhalter | 817.00 |



Wolfa Leibungsfenster-Kipp

 Kippfenster, Typ ZO P ISO, Isolierverglasung **15 mm**

| Grösse cm | Mauerstärke cm | CHF/Stk komplett |
|--|----------------|------------------|
| 75.0 x 50.0 | 20 / 25 | 329.00 |
| 87.5 x 62.5 | 20 / 25 | 372.00 |
| 100.0 x 50.0 | 20 / 25 | 390.00 |
| 100.0 x 62.5 | 20 / 25 | 420.00 |
| 100.0 x 75.0 | 20 / 25 | 455.00 |
| 100.0 x 100.0 | 20 / 25 | 510.00 |
| 125.0 x 62.5 / 20 mm Isolierverglasung | 20 / 25 | 545.00 |
| 125.0 x 75.0 / 20 mm Isolierverglasung | 20 / 25 | 606.00 |

Wolfa Leibungsfenster-Drehkipp

 5-Kammer-Drehkipp-ausführung mit 3-fach Wärmeschutzverglasung **36 mm**

Typ ZO DKWS SWISS



| Grösse cm | Mauerstärke cm | CHF/Stk komplett |
|--------------------------------------|----------------|------------------|
| 75.0 x 50 Bandung links / rechts | 20 / 25 | 513.00 |
| 87.5 x 62.5 Bandung links / rechts | 20 / 25 | 586.00 |
| 100.0 x 62.5 Bandung links / rechts | 20 / 25 | 618.00 |
| 100.0 x 75.0 Bandung links / rechts | 20 / 25 | 693.00 |
| 100.0 x 100.0 Bandung links / rechts | 20 / 25 | 798.00 |
| 125.0 x 62.5 2 flügelig | 20 / 25 | 958.00 |
| 125.0 x 75.0 2 flügelig | 20 / 25 | 1080.00 |
| 125.0 x 100.0 2 flügelig | 20 / 25 | 1172.00 |
| 125.0 x 125.0 2 flügelig | 20 / 25 | 1254.00 |

Wolfa Mäusegitter

Typ ZO MG, Maschung 10x10 mm verzinkt

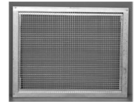

| Grösse cm | CHF/Stk komplett |
|---------------|------------------|
| 75.0 x 50.0 | 114.00 |
| 87.5 x 62.5 | 131.00 |
| 100.0 x 50.0 | 136.00 |
| 100.0 x 62.5 | 152.00 |
| 100.0 x 75.0 | 197.00 |
| 100.0 x 100.0 | 244.00 |
| 125.0 x 62.5 | 210.00 |
| 125.0 x 75.0 | 248.00 |
| 125.0 x 100.0 | 281.00 |
| 125.0 x 125.0 | 344.00 |

Wolfa Insektenschutzgitter

Typ ZO IG, Federbolzen Befestigung, Gaze schwarz

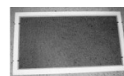

| Grösse cm | CHF/Stk komplett |
|---------------|---------------------|
| 75.0 x 50.0 | 245.00 |
| 87.5 x 62.5 | 257.00 |
| 100.0 x 50.0 | 257.00 |
| 100.0 x 62.5 | 262.00 |
| 100.0 x 75.0 | 271.00 |
| 100.0 x 100.0 | 285.00 |
| 125.0 x 62.5 | 285.00 |
| 125.0 x 75.0 | 295.00 |
| 125.0 x 100.0 | 313.00 |
| 125.0 x 125.0 | 340.00 |

Wolfa Mehrzweckfenster „Plus“

Ideal für Hobby- und Kellerräume, Garagen, Werkstätten, Industriegebäude usw.
Typ PE Kippausführung mit **5.5 mm** Einfachverglasung



| Grösse aussen cm | CHF/Stk komplett |
|------------------|---------------------|
| 60.0 x 40.0 | 95.00 |
| 60.0 x 50.0 | 98.00 |
| 80.0 x 40.0 | 105.00 |
| 70.0 x 50.0 | 110.00 |
| 80.0 x 50.0 | 114.00 |
| 80.0 x 60.0 | 122.00 |
| 100.0 x 50.0 | 127.00 |
| 100.0 x 60.0 | 138.00 |
| 100.0 x 70.0 | 151.00 |
| 100.0 x 80.0 | 161.00 |
| 100.0 x 100.0 | 180.00 |

Wolfa Mehrzweckfenster „Plus“

Ideal für Hobby- und Kellerräume, Garagen, Werkstätten, Industriegebäude usw.
Typ P ISO Kippausführung mit **15 mm** Isolierverglasung



| Grösse aussen cm | CHF/Stk komplett |
|---------------------------------------|---------------------|
| 60.0 x 40.0 | 131.00 |
| 60.0 x 50.0 | 141.00 |
| 80.0 x 40.0 | 148.00 |
| 70.0 x 50.0 | 150.00 |
| 80.0 x 50.0 | 165.00 |
| 80.0 x 60.0 | 175.00 |
| 100.0 x 50.0 | 196.00 |
| 100.0 x 60.0 | 213.00 |
| 100.0 x 70.0 | 238.00 |
| 100.0 x 80.0 20 mm Isolierverglasung | 251.00 |
| 100.0 x 100.0 20 mm Isolierverglasung | 288.00 |

Farbe braun + 7 % Aufpreis

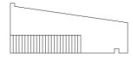
MBN Fensterbänke schalungsglatt

Mit Wassernase und Aufbordung bei Fensteranschlag, mit oder ohne Isolation, Ohren, Seitenborde. Baulängen bis 300 cm

| Masse in cm | CHF/lm ab Werk ohne Isolation | CHF/lm ab Werk mit Isolation |
|--|-------------------------------------|---------------------------------------|
| Höhe 8/5 Breite 20 | 102.50 | 112.50 |
| Höhe 8/5 Breite 22.5 | 106.00 | 116.50 |
| Höhe 8/5 Breite 25 | 109.50 | 121.00 |
| Höhe 8/5 Breite 27.5 | 112.50 | 125.50 |
| Höhe 8/5 Breite 30 | 116.50 | 128.50 |
| Höhe 8/5 Breite 32.5 | 120.00 | 133.00 |
| Höhe 8/5 Breite 35 | 124.50 | 138.00 |
| Höhe 12/9 Breite 20 | 106.00 | 116.50 |
| Höhe 12/9 Breite 22.5 | 109.50 | 120.00 |
| Höhe 12/9 Breite 25 | 113.50 | 125.50 |
| Höhe 12/9 Breite 27.5 | 120.00 | 132.50 |
| Höhe 12/9 Breite 30 | 125.50 | 138.50 |
| Höhe 12/9 Breite 32.5 | 130.00 | 141.50 |
| Höhe 12/9 Breite 35 | 133.00 | 145.50 |
| Transport: | | |
| Transport Zone 1, mind. CHF 125.00 pro Fuhre | 5.40 | 5.40 |
| Zusätze: | CHF/Stk | CHF/Stk |
| Seitenbord 15 mm (aufgeklebt) | 19.90 | 19.90 |
| Gehrungen / Aussparungen | 27.00 | 27.00 |
| Montagewinkel Typ 1 9.5 x 20 x 6 cm | 25.80 | 25.80 |
| Montagewinkel Typ 2 12 x 20 x 6 cm | 29.00 | 29.00 |
| Montagewinkel Typ 3 15 x 20 x 6 cm | 31.00 | 31.00 |
| Mindestverrechnungsmass = 100 cm | | |

CREABETON

ARENA VISTA®

Pflastersteine

Entdecken Sie mit dem ARENA Vista® Pflasterstein die natürliche Schönheit der Umgebungsgestaltung neu. In der Schweiz hergestellt, aus regionalen Rohstoffen, eignet er sich ideal für moderne Landschaftsgestaltungen mit viel Grün. Ob im römischen Verbund oder im wilden Stil - dieser Pflasterstein bietet maximale ästhetische Vielfalt bei minimalem Pflegeaufwand.

Seine organischen Formen ermöglichen kreative Gestaltungsfreiheit für nahtlose Übergänge zu Grünflächen. Mit einer beeindruckenden Versickerungsleistung setzt der ARENA Vista® Pflasterstein neue Massstäbe in der Entwässerungseffizienz.



Entdecken Sie die perfekte Kombination aus Ästhetik und Funktionalität für Ihre Landschaftsgestaltung.

betonlink.ch/arenavista

07 Gartenbauartikel

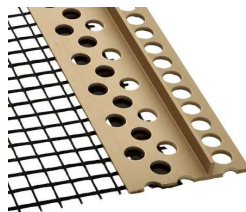

Gehwegplatten PARCO SELECTION

grau, glatt, gefast, hydrophobiert
91 kg/m²

| Format cm | Dicke cm | Stk/PaL. | CHF/m ² |
|-----------|----------|----------|--------------------|
| 25 x 50 | 4 | 84 | 38.00 |
| 50 x 50 | 4 | 56 | 33.30 |
| 40 x 40 | 4 | 56 | 34.00 |
| 50 x 75 | 4 | 28 | 34.90 |

**Gehwegplatten PARCO FINA**

grau, gestrahlt, gefast, hydrophobiert
91 kg/m²

| Format cm | Dicke cm | Stk/PaL. | CHF/m ² |
|-----------|----------|----------|--------------------|
| 50 x 50 | 4 | 56 | 37.70 |
| 40 x 40 | 4 | 56 | 38.40 |
| 60 x 40 | 4 | 56 | 39.50 |
| 80 x 40 | 4 | 28 | 65.50 |
| 100 x 50 | 4 | 28 | 61.50 |

**Gehwegplatten Castello**

Waschbeton mit Rundkorn 6-12 mm, Sarina grau
87 kg/m²

| Format cm | Dicke cm | Stk/PaL. | CHF/m ² |
|-----------|----------|----------|--------------------|
| 50 x 50 | 4 | 56 | 49.50 |



Gehwegplatten FINALGO Vakuum

gestaft, grau, gestrahlt

3 cm = 75 kg/m² / 4 cm = 100 kg/m²

| Format cm | Dicke cm | Stk/Pal. | CHF/m ² |
|-----------|----------|----------|--------------------|
| 40 x 40 | 3 | 68 | 40.70 |
| 50 x 25 | 3 | 102 | 45.10 |
| 50 x 50 | 3 | 68 | 39.00 |
| 60 x 40 | 3 | 68 | 40.70 |
| 40 x 40 | 4 | 50 | 40.70 |
| 50 x 25 | 4 | 78 | 43.90 |
| 50 x 50 | 4 | 50 | 39.00 |
| 60 x 30 | 4 | 60 | 43.90 |
| 60 x 40 | 4 | 50 | 40.70 |
| 60 x 60 | 4 | 30 | 43.90 |
| 75 x 50 | 4 | 26 | 43.90 |
| 80 x 40 | 4 | 26 | 43.90 |
| 90 x 30 | 4 | 26 | 60.00 |
| 100 x 20 | 4 | 50 | 76.00 |
| 100 x 25 | 4 | 50 | 70.50 |
| 100 x 30 | 4 | 26 | 63.00 |
| 100 x 40 | 4 | 26 | 63.00 |
| 100 x 50 | 4 | 25 | 43.90 |

Gehwegplatten FINALGO Vakuum

vollkantig, grau, gestrahlt

3 cm = 75 kg/m² / 4 cm = 100 kg/m²

| Format cm | Dicke cm | Stk/Pal. | CHF/m ² |
|-----------|----------|----------|--------------------|
| 40 x 40 | 3 | 68 | 45.10 |
| 50 x 25 | 3 | 102 | 47.30 |
| 50 x 50 | 3 | 68 | 41.80 |
| 60 x 40 | 3 | 68 | 45.10 |
| 40 x 40 | 4 | 50 | 44.30 |
| 50 x 25 | 4 | 78 | 47.30 |
| 50 x 50 | 4 | 50 | 41.80 |
| 60 x 30 | 4 | 60 | 46.10 |
| 60 x 40 | 4 | 50 | 44.30 |
| 60 x 60 | 4 | 30 | 46.10 |
| 75 x 50 | 4 | 26 | 46.10 |
| 80 x 40 | 4 | 26 | 46.10 |
| 90 x 30 | 4 | 26 | 63.00 |
| 100 x 20 | 4 | 50 | 77.00 |
| 100 x 25 | 4 | 50 | 70.00 |
| 100 x 30 | 4 | 26 | 62.00 |
| 100 x 40 | 4 | 26 | 62.00 |
| 100 x 50 | 4 | 25 | 46.10 |

Gehwegplatten Residenza

gefast, gestrahlt, hydrophobiert
90 Kg/m²

| Format cm | Dicke cm | Stk/Pal. | CHF/m ² |
|----------------------------------|----------|----------|--------------------|
| 50 x 50 Leventina grau | 4 | 56 | 66.00 |
| 40 x 40 Leventina grau | 4 | 56 | 67.00 |
| 60 x 40 Leventina grau | 4 | 56 | 66.00 |
| 50 x 50 Grischuna grau anthrazit | 4 | 56 | 66.00 |
| 40 x 40 Grischuna grau anthrazit | 4 | 56 | 67.00 |
| 60 x 40 Grischuna grau anthrazit | 4 | 56 | 66.00 |
| 50 x 50 Cremona gelb | 4 | 56 | 79.00 |
| 40 x 40 Cremona gelb | 4 | 56 | 79.00 |
| 60 x 40 Cremona gelb | 4 | 56 | 79.00 |
| 50 x 50 Alpina edelweiss | 4 | 60 | 66.00 |
| 40 x 40 Alpina edelweiss | 4 | 90 | 67.00 |
| 60 x 40 Alpina edelweiss | 4 | 60 | 66.00 |

**Gehwegplatten Paradiso**

gefast, gestrahlt, hydrophobiert
90 Kg/m²

| Format cm | Dicke cm | Stk/Pal. | CHF/m ² |
|----------------------------|----------|----------|--------------------|
| 50 x 50 champagne (beige) | 4 | 56 | 44.40 |
| 40 x 40 champagne (beige) | 4 | 56 | 44.40 |
| 60 x 40 champagne (beige) | 4 | 56 | 44.40 |
| 80 x 40 champagne (beige) | 4 | 27 | 58.00 |
| 100 x 50 champagne (beige) | 4 | 28 | 58.00 |
| 50 x 50 ocker | 4 | 56 | 44.40 |
| 40 x 40 ocker | 4 | 56 | 44.40 |
| 60 x 40 ocker | 4 | 56 | 44.40 |
| 50 x 50 grafit (anthrazit) | 4 | 56 | 44.40 |
| 40 x 40 grafit (anthrazit) | 4 | 56 | 44.40 |
| 60 x 40 grafit (anthrazit) | 4 | 56 | 44.40 |
| 50 x 50 argento (grau) | 4 | 56 | 40.70 |
| 40 x 40 argento (grau) | 4 | 56 | 40.70 |
| 60 x 40 argento (grau) | 4 | 56 | 40.70 |
| 80 x 40 argento (grau) | 4 | 27 | 58.00 |
| 100 x 50 argento (grau) | 4 | 28 | 58.00 |

**Weitere Informationen**

Gartenplatten in kleineren Formaten werden auf Anfrage zugeschnitten.

Für ein klares Fugenbild, verbesserte Entwässerung und weniger Ausblühungen müssen die Gartenplatten mit einem minimalen Fugenabstand von 3 mm verlegt werden.

Gehwegplatten Ondara

gefast, gestrahlt, imprägniert
92 Kg/m²



| Format cm | Dicke cm | Stk/Pal. | CHF/m ² |
|----------------------------|----------|----------|--------------------|
| 50 x 50 argento (grau) | 4 | 56 | 61.00 |
| 60 x 40 argento (grau) | 4 | 56 | 61.00 |
| 50 x 50 beige | 4 | 56 | 61.00 |
| 60 x 40 beige | 4 | 56 | 61.00 |
| 50 x 50 grafit (anthrazit) | 4 | 56 | 63.00 |
| 60 x 40 grafit (anthrazit) | 4 | 56 | 63.00 |

Gehwegplatten Estrella

strukturiert, gefast, gestrahlt,
90 Kg/m²



| Format cm | Dicke cm | Stk/Pal. | CHF/m ² |
|------------------------|----------|----------|--------------------|
| 50 x 50 naturgrau | 4 | 60 | 45.60 |
| 40 x 40 grau anthrazit | 4 | 90 | 58.50 |
| 50 x 50 grau anthrazit | 4 | 60 | 58.50 |
| 60 x 40 grau anthrazit | 4 | 60 | 58.50 |
| 40 x 40 schwarz | 4 | 90 | 58.50 |
| 50 x 50 schwarz | 4 | 60 | 58.50 |
| 60 x 40 schwarz | 4 | 60 | 58.50 |
| 40 x 40 weiss | 4 | 90 | 58.50 |
| 50 x 50 weiss | 4 | 60 | 58.50 |
| 60 x 40 weiss | 4 | 60 | 58.50 |
| 50 x 50 braun | 4 | 60 | 58.50 |
| 50 x 50 gelb | 4 | 60 | 58.50 |

CLASSIC Pflastersteine

mit Nocken, gefast, grau

| Grösse cm | Dicke cm | Stk/m ² | Kg/m ² | m ² /Pal | CHF/m ² |
|------------------------------------|----------|--------------------|-------------------|---------------------|--------------------|
| 10 / 10 | 6 | 100 | 133 | 9.6 | 29.00 |
| 10 / 20 | 6 | 50 | 133 | 9.6 | 29.00 |
| 20 / 20 | 6 | 25 | 133 | 9.6 | 29.00 |
| 30 / 20 | 6 | 16.7 | 133 | 9.6 | 29.00 |
| 30 / 30 | 6 | 11 | 133 | 10.81 | 29.00 |
| Farbzuschlag, anthrazit + erdbraun | | | | | 5.20 |
| 10 / 10 | 8 | 100 | 175 | 7.68 | 35.60 |
| 10 / 20 | 8 | 50 | 175 | 7.68 | 35.60 |
| 20 / 20 | 8 | 25 | 175 | 7.68 | 35.60 |
| Farbzuschlag, anthrazit + erdbraun | | | | | 6.90 |

**CARENA Pflastersteine**

mit Nocken, gefast, grau

| Grösse cm | Dicke cm | Stk/m ² | Kg/m ² | m ² /Pal | CHF/m ² |
|--|----------|--------------------|-------------------|---------------------|--------------------|
| 12.5 / 12.5 | 6 | 64 | 133 | 8.42 | 29.00 |
| 25.0 / 12.5 | 6 | 32 | 133 | 9.39 | 29.00 |
| 25.0 / 25.0 | 6 | 16 | 133 | 9.38 | 29.00 |
| Farbzuschlag für anthrazit | | | | | 5,20 |
| Farbzuschlag für juragelb | | | | | 10.60 |
| Farbzuschlag für grau-schwarz schattiert | | | | | 14.70 |
| 12.5 / 12.5 | 8 | 64 | 175 | 6.74 | 35.60 |
| 25.0 / 12.5 | 8 | 32 | 175 | 7.51 | 35.60 |
| 25.0 / 25.0 | 8 | 16 | 175 | 7.50 | 35.60 |
| Farbzuschlag für anthrazit | | | | | 6.90 |

**CARENA Pflastersteine**

mit Nocken, vollkantig, grau

| Grösse cm | Dicke cm | Stk/m ² | Kg/m ² | m ² /Pal | CHF/m ² |
|----------------------------|----------|--------------------|-------------------|---------------------|--------------------|
| 25.0 / 12.5 | 6 | 32 | 133 | 9.38 | 29.00 |
| 25.0 / 25.0 | 6 | 16 | 133 | 9.38 | 29.00 |
| Farbzuschlag für anthrazit | | | | | 5.20 |

**OMEGA Sechseck-Pflastersteine**

gefast, grau

| Typ/Grösse cm | Dicke cm | Stk/m ² | Kg/m ² | m ² /Pal | CHF/m ² |
|-----------------------|----------|--------------------|-------------------|---------------------|--------------------|
| Normalstein 28.5/25/6 | 6 | 18.5 | 135 | 8.11 | 32.50 |
| Trapezstein | 6 | | 135 | | 41.20 |
| Randstein | 6 | | 135 | | 41.20 |

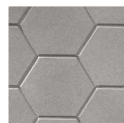

BETA-Verbundsteine

mit Nockenverbund gefast, grau

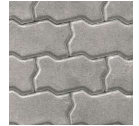

| Typ | Dicke cm | Stk/m ² | Kg/m ² | m ² /Pal | CHF/m ² |
|------------------|----------|--------------------|-------------------|---------------------|--------------------|
| Normalstein | 6 | 40 | 136 | 8.75 | 32.70 |
| Randstein | 6 | | 136 | | 39.50 |
| Halber Randstein | 6 | | 136 | | 39.50 |
| Normalstein | 8 | 40 | 175 | 7.00 | 39.80 |
| Randstein | 8 | | 175 | | 53.00 |
| Halber Randstein | 8 | | 175 | | 53.00 |

TEGULA Pflasterstein

Kanten gebrochen, glatt



| Grösse cm/Farbe | Dicke cm | Stk/m ² | Kg/m ² | m ² /Pal | CHF/m ² |
|-------------------------------------|----------|--------------------|-------------------|---------------------|--------------------|
| 11 / 8 grau | 6 | 114 | 139 | 7.89 | 53.00 |
| 16 / 11 grau | 6 | 57 | 140 | 8.60 | 53.00 |
| 22 / 16 grau | 6 | 29 | 143 | 8.62 | 53.00 |
| 11 / 8 anthrazit | 6 | 114 | 139 | 7.89 | 59.50 |
| 16 / 11 anthrazit | 6 | 57 | 140 | 8.60 | 59.50 |
| 22 / 16 anthrazit | 6 | 29 | 143 | 8.62 | 59.50 |
| 11 / 8 herbstlaub | 6 | 114 | 139 | 7.89 | 65.50 |
| 16 / 11 herbstlaub | 6 | 57 | 140 | 8.60 | 65.50 |
| 22 / 16 herbstlaub | 6 | 29 | 143 | 8.62 | 65.50 |
| 11 / 8 melaphyr | 6 | 114 | 139 | 7.89 | 65.50 |
| 16 / 11 melaphyr | 6 | 57 | 140 | 8.60 | 65.50 |
| 22 / 16 melaphyr | 6 | 29 | 143 | 8.62 | 65.50 |
| 11 / 8 schwarz-weiss schattiert | 6 | 114 | 139 | 7.89 | 64.50 |
| 16 / 11 schwarz-weiss schattiert | 6 | 57 | 140 | 8.60 | 64.50 |
| 22 / 16 schwarz-weiss schattiert | 6 | 29 | 143 | 8.62 | 64.50 |
| 11 / 8 Solea | 6 | 114 | 139 | 7.89 | 62.50 |
| 16 / 11 Solea | 6 | 57 | 140 | 8.60 | 62.50 |
| 22 / 16 Solea | 6 | 29 | 143 | 8.62 | 62.50 |

Piazza Pflastersteine

gefast, glatt

| Typ/Grösse cm | Dicke cm | Stk/m ² | Kg/m ² | m ² /Pal | CHF/m ² |
|--|----------|--------------------|-------------------|---------------------|--------------------|
| 1 ½ Normalstein grau 17.2 / 11.5 | 6 | 50 | 130 | 8.40 | 40.50 |
| Normalstein grau 11.5 / 11.5 | 6 | 75 | 130 | 8.00 | 40.50 |
| ½ Normalstein grau 11.5 / 5.7 | 6 | 150 | 130 | 3.60 | 59.50 |
| Grosser Kreisstein grau 11.2 / 11.5 | 6 | 80 | 130 | | 59.50 |
| Kleiner Kreisstein grau 11.2 / 8.6 | 6 | 90 | 130 | | 59.50 |
| 1 ½ Normalstein erdbraun 17.2 / 11.5 | 6 | 50 | 130 | 8.40 | 46.70 |
| Normalstein erdbraun 11.5 / 11.5 | 6 | 75 | 130 | 8.00 | 46.70 |
| ½ Normalstein erdbraun 11.5 / 5.7 | 6 | 150 | 130 | 3.60 | 68.00 |
| Grosser Kreisstein erdbraun 11.2 / 11.5 | 6 | 80 | 130 | | 68.00 |
| Kleiner Kreisstein Erdbraun 11.2 / 8.6 | 6 | 90 | 130 | | 68.00 |

**CLASSIC Sickersteine fino**

mit Nocken, haufwerksporig, gefast, grau

| Grösse cm | Dicke cm | Stk/m ² | Kg/m ² | m ² /Pal | CHF/m ² |
|----------------------------|----------|--------------------|-------------------|---------------------|--------------------|
| 10 / 10 | 6 | 100 | 133 | 9.60 | 30.10 |
| 20 / 10 | 6 | 50 | 133 | 9.60 | 30.10 |
| 20 / 20 | 6 | 25 | 133 | 9.60 | 30.10 |
| Farbzuschlag für anthrazit | | | | | 5.40 |

**CARENA Sickersteine fino**

mit Nocken, haufwerksporig, gefast, grau

| Grösse cm | Dicke cm | Stk/m ² | Kg/m ² | m ² /Pal | CHF/m ² |
|----------------------------|----------|--------------------|-------------------|---------------------|--------------------|
| 12.5 / 12.5 | 6 | 64 | 133 | 8.44 | 30.10 |
| 25 / 12.5 | 6 | 32 | 133 | 9.38 | 30.10 |
| 25 / 25 | 6 | 16 | 133 | 9.38 | 30.10 |
| Farbzuschlag für anthrazit | | | | | 5.40 |
| 12.5 / 12.5 | 8 | 64 | 170 | 6.75 | 36.40 |
| 25 / 12.5 | 8 | 32 | 170 | 7.50 | 36.40 |
| 25 / 25 | 8 | 16 | 170 | 7.50 | 36.40 |
| Farbzuschlag für anthrazit | | | | | 6.70 |

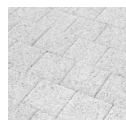

CARENA SPLITT Oekosteine

mit Nocken, gefast, glatt, grau

| Grösse cm | Dicke cm | Stk/m ² | Kg/m ² | m ² /Pal | CHF/m ² |
|----------------------------|----------|--------------------|-------------------|---------------------|--------------------|
| 25 / 25 | 8 | 16 | 170 | 7.50 | 36.60 |
| 25 / 12.5 | 8 | 32 | 170 | 7.50 | 36.60 |
| Farbzuschlag für anthrazit | | | | | 6.50 |

**CARENA RASEN Oekosteine**

mit Nocken, gefast, glatt, grau

| Grösse cm | Dicke cm | Stk/m ² | Kg/m ² | m ² /Pal | CHF/m ² |
|----------------------------|----------|--------------------|-------------------|---------------------|--------------------|
| 25 / 25 | 8 | 16 | 152 | 6.00 | 38.30 |
| Farbzuschlag für anthrazit | | | | | 7.20 |

**GRISON Rasengittersteine**

| Grösse cm | Dicke cm | Kg/m ² | m ² /Pal | CHF/m ² grau | CHF/m ² porphy |
|-------------|----------|-------------------|---------------------|----------------------------|------------------------------|
| 60.2 / 40.2 | 8 | 113 | 9.60 | 31.00 | |
| 60.2 / 40.2 | 10 | 145 | 7.68 | 33.30 | |
| 60.2 / 40.2 | 12 | 165 | 6.72 | 37.70 | |
| Füllsteine | 8 cm | | | 1.30 | 1.40 |
| Füllsteine | 10 cm | | | 1.30 | 1.40 |
| Füllsteine | 12 cm | | | 1.30 | 1.40 |

**Rasenkantenstein grau Typ Creabeton**

| 5 cm dick | Länge | Breite | CHF/Stk |
|-------------|---------|--------|-------------|
| Normalstein | 33.3 cm | 16 cm | 4.30 |
| Halbstein | 16.7 cm | 16 cm | 3.00 |

**Rasenkantenstein grau**

| 5 cm dick | Länge | Breite | CHF/Stk |
|-------------|-------|--------|-------------|
| Normalstein | 30 cm | 15 cm | 3.20 |



Gummi-Stelzlager für Gehwegplatten + Feinsteinzeug

| Gummiteller ohne Steg 10 mm dick, rund Grösse cm/Fugenbreite mm/Steghöhe mm | Stk/Krt | CHF/Stk offen | CHF/Stk Ab 1 Krt |
|--|---------|------------------|---------------------|
| 12 / 4 / 20 | 60 | 1.90 | 1.60 |
| 12 / 4 / 10 | 60 | 1.90 | 1.60 |

**Fugen-Abstandhalter für Gehwegplatten**

| 1 Schenkel abbrechbar Höhe mm | Fugenbreite mm | Stk/Krt | CHF/Stk |
|----------------------------------|----------------|---------|-------------|
| 20 | 3 | 100 | 0.25 |

**Fugenkreuze für Feinsteinzeugplatten**

| 1 Schenkel abbrechbar Höhe mm | Fugenbreite mm | Stk/Sack | CHF/Stk |
|----------------------------------|----------------|----------|-------------|
| 10 Typ Kreuzfuge + Typ T-Fuge | 3 | 100 | 0.39 |

**WB Fugenprofil**

| Chromstahl 0.8 mm, Breite 18 mm Höhe mm | Länge cm | lm/Bnd | CHF/lm |
|--|----------|--------|--------------|
| Mit Flansch | | | |
| 20 | 200 | 24 | 15.50 |
| 40 | 200 | 24 | 15.70 |
| 60 | 200 | 24 | 18.30 |
| Ohne Flansch | | | |
| 20 | 200 | 24 | 12.30 |
| 40 | 200 | 24 | 15.00 |
| 60 | 200 | 24 | 18.00 |

**Steifix gerade**

| Dimension mm | Länge cm | lm/Bnd | CHF/lm |
|---------------|----------|--------|-------------|
| 75 x 25, grau | 200 | 25 | 4.50 |

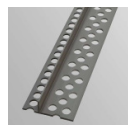
**Steifix rund**

| Dimension mm | Länge cm | lm/Bnd | CHF/lm |
|---------------|----------|--------|-------------|
| 75 x 25, grau | 200 | 25 | 6.60 |

**Steifix Netz**

| Dimension mm | Länge cm | lm/Bnd | CHF/lm |
|---------------|----------|--------|-------------|
| 75 x 25, grau | 200 | 25 | 7.80 |

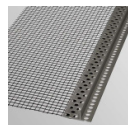
**Steifix Netz Steghöhe 10 mm**

| Dimension mm | Länge cm | lm/Bnd | CHF/lm |
|---------------|----------|--------|-------------|
| 75 x 10, grau | 200 | 25 | 8.30 |

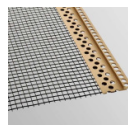

Stelzlager

Fixe Stütze

| Typ | Basishöhe mm | Flügelhöhe mm | Fuge mm | CHF/Stk |
|------|--------------|---------------|---------|-------------|
| EH12 | 12 | 12 | 3 | 3.70 |
| EH15 | 15 | 12 | 3 | 3.90 |
| LH3 | 3 | - | - | 1.70 |



Selbstnivellierende Stütze

| Typ | Basishöhe mm | Flügelhöhe mm | Fuge mm | CHF/Stk |
|------|--------------|---------------|---------|--------------|
| SE0 | 28 – 38 | 12 | 4 | 8.40 |
| SE1 | 37.5 – 50 | 12 | 4 | 8.80 |
| SE2 | 50 – 75 | 12 | 4 | 9.20 |
| SE3 | 75 – 120 | 12 | 4 | 10.60 |
| SE4 | 120 – 170 | 12 | 4 | 11.20 |
| SE5 | 170 – 215 | 12 | 4 | 11.40 |
| LGH2 | 2 | | | 2.10 |



Verstellbare Stütze

| Typ | Basishöhe mm | Flügelhöhe mm | Fuge mm | CHF/Stk |
|------|--------------|---------------|---------|--------------|
| NM1 | 25 – 40 | 12 | 4 | 6.40 |
| NM2 | 40 – 70 | 12 | 4 | 7.00 |
| NM3 | 60 – 100 | 12 | 4 | 7.90 |
| NM4 | 90 – 160 | 12 | 4 | 9.10 |
| NM5 | 150 – 270 | 12 | 4 | 10.30 |
| LGH2 | 2 | | | 2.10 |



Klammern

| Typ | CHF/Stk |
|----------|-------------|
| Wandclip | 3.20 |



Regulierschlüssel

| Typ | CHF/Stk |
|---------|--------------|
| SE + NM | 35.10 |



FROSTA LEGER Blockstufen

grau, Besenstrichoptik

| Höhe cm | Breite cm | Länge cm | Kg/Stk | CHF/Stk |
|---------|-----------|----------|--------|---------------|
| 15 | 40 | 50 | 36 | 51.00 |
| 15 | 40 | 75 | 47 | 57.50 |
| 15 | 40 | 100 | 69 | 67.50 |
| 15 | 40 | 125 | 84 | 81.50 |
| 15 | 40 | 150 | 99 | 97.00 |
| 17 | 40 | 50 | 43 | 52.50 |
| 17 | 40 | 75 | 59 | 60.50 |
| 17 | 40 | 100 | 74 | 73.50 |
| 17 | 40 | 125 | 89 | 88.50 |
| 17 | 40 | 150 | 105 | 105.00 |

**Eckelement zu FROSTA LEGER**

grau, Besenstrichoptik

| Höhe cm | Breite cm | Länge cm | Kg/Stk | CHF/Stk |
|---------|-----------|----------|--------|---------------|
| 15 | 40 | 40 | 56 | 139.00 |
| 17 | 40 | 40 | 64 | 149.00 |

**FROSTA LEGER Blockstufen gestrahlt**

grau, gestrahlt

| Höhe cm | Breite cm | Länge cm | Kg/Stk | CHF/Stk |
|---------|-----------|----------|--------|---------------|
| 15 | 40 | 50 | 50 | 58.50 |
| 15 | 40 | 75 | 80 | 78.00 |
| 15 | 40 | 100 | 95 | 92.00 |
| 15 | 40 | 120 | 110 | 107.00 |
| 15 | 40 | 125 | 115 | 108.00 |
| 15 | 40 | 150 | 143 | 121.00 |
| 17 | 40 | 50 | 50 | 64.00 |
| 17 | 40 | 75 | 80 | 84.00 |
| 17 | 40 | 100 | 95 | 102.00 |
| 17 | 40 | 120 | 110 | 114.00 |
| 17 | 40 | 125 | 115 | 115.00 |
| 17 | 40 | 150 | 143 | 129.00 |

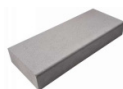
**Eckelement zu FROSTA LEGER gestrahlt**

grau, gestrahlt

| Höhe cm | Breite cm | Länge cm | Kg/Stk | CHF/Stk |
|---------|-----------|----------|--------|---------------|
| 15 | 40 | 40 | 56 | 145.00 |
| 17 | 40 | 40 | 64 | 156.00 |



PARCO Blockstufen

grau, gefast, abgerieben



| Höhe cm | Breite cm | Länge cm | Kg/Stk | CHF/Stk |
|---------|-----------|----------|--------|---------------|
| 15 | 36 | 50 | 45 | 38.75 |
| 15 | 36 | 60 | 54 | 46.50 |
| 15 | 36 | 80 | 72 | 62.00 |
| 15 | 36 | 100 | 90 | 70.50 |
| 15 | 36 | 120 | 108 | 84.60 |
| 15 | 36 | 150 | 135 | 105.75 |
| 15 | 36 | 200 | 188 | 141.00 |
| 15 | 40 | 50 | 52 | 38.75 |
| 15 | 40 | 60 | 60 | 46.50 |
| 15 | 40 | 75 | 80 | 58.10 |
| 15 | 40 | 80 | 82 | 62.00 |
| 15 | 40 | 100 | 99 | 70.50 |
| 15 | 40 | 120 | 112 | 84.60 |
| 15 | 40 | 150 | 153 | 105.75 |
| 15 | 40 | 200 | 182 | 141.00 |
| 17 | 36 | 50 | 48 | 40.25 |
| 17 | 36 | 60 | 58 | 48.30 |
| 17 | 36 | 80 | 77 | 64.40 |
| 17 | 36 | 100 | 96 | 74.00 |
| 17 | 36 | 120 | 115 | 88.80 |
| 17 | 36 | 150 | 144 | 111.00 |
| 17 | 36 | 200 | 198 | 148.00 |

Eckelemente zu PARCO Blockstufen

grau, gefast, abgerieben



| Höhe cm | Breite cm | Länge cm | Kg/Stk | CHF/Stk |
|---------|-----------|----------|--------|---------------|
| 15 | 36 | 50 | 75 | 129.00 |
| 15 | 36 | 50 | 60 | 129.00 |
| 15 | 40 | 50 | 50 | 129.00 |



| PARADISO Blockstufen | | | | | | |
|-----------------------------|---------|-----------|----------|--------|---------------|--|
| gestrahlt | | | | | | |
| Optik | Höhe cm | Breite cm | Länge cm | Kg/Stk | CHF/Stk | |
| Champagne beige | 15 | 40 | 50 | 49 | 83.50 | |
| Champagne beige | 15 | 40 | 75 | 67 | 126.00 | |
| Champagne beige | 15 | 40 | 100 | 85 | 143.00 | |
| Champagne beige | 15 | 40 | 120 | 100 | 172.00 | |
| Champagne beige | 15 | 40 | 150 | 121 | 215.00 | |
| Ocker | 15 | 40 | 50 | 49 | 83.50 | |
| Ocker | 15 | 40 | 75 | 67 | 126.00 | |
| Ocker | 15 | 40 | 100 | 85 | 143.00 | |
| Ocker | 15 | 40 | 120 | 100 | 172.00 | |
| Ocker | 15 | 40 | 150 | 121 | 215.00 | |
| Argento grau | 15 | 40 | 50 | 49 | 83.50 | |
| Argento grau | 15 | 40 | 75 | 67 | 126.00 | |
| Argento grau | 15 | 40 | 100 | 85 | 143.00 | |
| Argento grau | 15 | 40 | 120 | 100 | 172.00 | |
| Argento grau | 15 | 40 | 150 | 121 | 215.00 | |
| Grafit anthrazith | 15 | 40 | 50 | 49 | 83.50 | |
| Grafit anthrazith | 15 | 40 | 75 | 67 | 126.00 | |
| Grafit anthrazith | 15 | 40 | 100 | 85 | 143.00 | |
| Grafit anthrazith | 15 | 40 | 120 | 100 | 172.00 | |
| Grafit anthrazith | 15 | 40 | 150 | 121 | 215.00 | |
| Champagne beige | 17 | 40 | 50 | 54 | 94.50 | |
| Champagne beige | 17 | 40 | 75 | 73 | 135.00 | |
| Champagne beige | 17 | 40 | 100 | 93 | 153.00 | |
| Champagne beige | 17 | 40 | 120 | 108 | 183.00 | |
| Champagne beige | 17 | 40 | 150 | 132 | 224.00 | |
| Ocker | 17 | 40 | 50 | 54 | 94.50 | |
| Ocker | 17 | 40 | 75 | 73 | 135.00 | |
| Ocker | 17 | 40 | 100 | 93 | 153.00 | |
| Ocker | 17 | 40 | 120 | 108 | 183.00 | |
| Ocker | 17 | 40 | 150 | 132 | 224.00 | |
| Argento grau | 17 | 40 | 50 | 54 | 94.50 | |
| Argento grau | 17 | 40 | 75 | 73 | 135.00 | |
| Argento grau | 17 | 40 | 100 | 93 | 153.00 | |
| Argento grau | 17 | 40 | 120 | 108 | 183.00 | |
| Argento grau | 17 | 40 | 150 | 132 | 224.00 | |
| Grafit anthrazith | 17 | 40 | 50 | 54 | 94.50 | |
| Grafit anthrazith | 17 | 40 | 75 | 73 | 135.00 | |
| Grafit anthrazith | 17 | 40 | 100 | 93 | 153.00 | |
| Grafit anthrazith | 17 | 40 | 120 | 108 | 183.00 | |
| Grafit anthrazith | 17 | 40 | 150 | 132 | 224.00 | |

Castello Blockstufen

Waschbeton 6–12 mm, Sarina grau



| Höhe cm | Breite cm | Länge cm | Kg/Stk | CHF/Stk |
|---------|-----------|----------|--------|---------------|
| 15 | 40 | 50 | 49 | 82.50 |
| 15 | 40 | 75 | 65 | 95.00 |
| 15 | 40 | 100 | 83 | 105.00 |

SANTURO Blockstufen

Gefast, gestrahlt,



| Höhe cm | Breite cm | Länge cm | Kg/Stk | CHF/Stk |
|-------------|-----------|----------|--------|---------------|
| 15 grau | 34-36 | 60 | 72 | 56.40 |
| 15 grau | 34-36 | 80 | 95 | 75.20 |
| 15 grau | 34-36 | 100 | 120 | 94.00 |
| 15 grau | 34-36 | 120 | 145 | 112.80 |
| 15 porphyr | 34-36 | 60 | 72 | 66.00 |
| 15 porphyr | 34-36 | 80 | 95 | 88.00 |
| 15 porphyr | 34-36 | 100 | 120 | 110.00 |
| 15 porphyr | 34-36 | 120 | 145 | 132.00 |
| 15 juragelb | 34-36 | 60 | 72 | 75.60 |
| 15 juragelb | 34-36 | 80 | 95 | 100.80 |
| 15 juragelb | 34-36 | 100 | 120 | 126.00 |
| 15 juragelb | 34-36 | 120 | 145 | 151.20 |

FROSTA Winkelstufen

gestrahlt grau



| Höhe cm | Breite cm | Länge cm | Kg/Stk | CHF/Stk |
|---------|-----------|----------|--------|---------------|
| 15 | 40 | 50 | 31 | 72.00 |
| 15 | 40 | 75 | 46 | 97.50 |
| 15 | 40 | 100 | 62 | 113.00 |
| 15 | 40 | 120 | 72 | 132.00 |
| 15 | 40 | 125 | 77 | 134.00 |
| 15 | 40 | 150 | 92 | 155.00 |
| 17 | 40 | 50 | 33 | 79.00 |
| 17 | 40 | 75 | 49 | 104.00 |
| 17 | 40 | 100 | 65 | 127.00 |
| 17 | 40 | 120 | 78 | 140.00 |
| 17 | 40 | 125 | 81 | 143.00 |
| 17 | 40 | 150 | 97 | 168.00 |

CASTELLO Winkelstufe

Waschbeton 6–12 mm, Sarina grau



| Höhe cm | Breite cm | Länge cm | Kg/Stk | CHF/Stk |
|---------|-----------|----------|--------|---------------|
| 15 | 40 | 50 | 32 | 109.00 |
| 15 | 40 | 75 | 48 | 126.00 |
| 15 | 40 | 100 | 64 | 124.00 |

Stellplatten 2-seitig gefast grau

| Länge cm | Höhe cm | Dicke cm | Kg/Stk | CHF/Stk |
|----------|---------|----------|--------|--------------|
| 100 | 25 | 6 | 33 | 15.60 |
| 100 | 30 | 6 | 40 | 15.60 |
| 100 | 25 | 8 | 45 | 17.40 |
| 100 | 30 | 8 | 58 | 19.20 |

**Finalgo Vakuum Stellplatten**

2-seitig gefast, unbehandelt grau

| Länge cm | Höhe cm | Dicke cm | Kg/Stk | CHF/Stk |
|----------|---------|----------|--------|--------------|
| 100 cm | 25 cm | 6 cm | 38 | 17.40 |
| 100 cm | 30 cm | 6 cm | 45 | 18.50 |
| 100 cm | 40 cm | 6 cm | 60 | 23.70 |
| 100 cm | 50 cm | 6 cm | 75 | 30.20 |
| 100 cm | 60 cm | 6 cm | 90 | 34.60 |
| 100 cm | 25 cm | 8 cm | 50 | 19.50 |
| 100 cm | 30 cm | 8 cm | 60 | 21.60 |
| 100 cm | 40 cm | 8 cm | 80 | 29.10 |
| 100 cm | 50 cm | 8 cm | 100 | 35.30 |
| 100 cm | 60 cm | 8 cm | 120 | 40.20 |
| 100 cm | 20 cm | 10 cm | 50 | 21.60 |
| 100 cm | 25 cm | 10 cm | 63 | 21.60 |
| 100 cm | 30 cm | 10 cm | 75 | 23.70 |
| 100 cm | 40 cm | 10 cm | 100 | 30.20 |
| 100 cm | 50 cm | 10 cm | 125 | 38.60 |
| 100 cm | 60 cm | 10 cm | 150 | 42.50 |
| 100 cm | 19 cm | 12 cm | 57 | 26.90 |
| 100 cm | 25 cm | 12 cm | 75 | 26.90 |
| 100 cm | 30 cm | 12 cm | 90 | 31.50 |
| 100 cm | 35 cm | 12 cm | 105 | 35.30 |
| 100 cm | 19 cm | 15 cm | 71 | 31.70 |
| 100 cm | 25 cm | 15 cm | 94 | 35.30 |
| 100 cm | 30 cm | 15 cm | 112 | 43.90 |
| 100 cm | 35 cm | 15 cm | 131 | 54.00 |

**Gartenbordüren**

oben abgerundet, gegossen, leicht armiert

| Länge cm | Höhe cm | Dicke cm | Kg/Stk | CHF/Stk |
|----------|---------|----------|--------|--------------|
| 50 | 30 | 4 | 14 | 24.90 |
| 100 | 30 | 4 | 28 | 41.40 |
| 150 | 30 | 4 | 42 | 61.50 |
| 200 | 30 | 4 | 56 | 77.00 |

**Stellriemen**

oben abgerundet, maschinell gefertigt, unarmiert

| Länge cm | Höhe cm | Dicke cm | Kg/Stk | CHF/Stk |
|----------|---------|----------|--------|--------------|
| 50 | 30 | 5 | 17 | 8.90 |
| 100 | 30 | 5 | 35 | 11.70 |



Sockel aus Beton zu Gartenbordüre/Betonbretter

| Typ | Länge/Breite cm | Höhe cm | Kg/Stk | CHF/Stk |
|-----------------------|-----------------|---------|--------|--------------|
| a) mit Loch, ohne Nut | 25/25/20 | 40 | 45 | 55.50 |
| a) mit Loch, ohne Nut | 30/30/20 | 40 | 58 | 58.50 |
| b) mit Loch, mit Nut | 30/30/20 | 40 | 56 | 58.50 |
| c) mit Loch, mit Nut | 30/30/20 | 40 | 54 | 58.50 |
| d) mit Loch, mit Nut | 30/30/20 | 40 | 54 | 58.50 |
| e) mit Loch, mit Nut | 30/30/20 | 40 | 52 | 58.50 |
| f) mit Loch, mit Nut | 30/30/20 | 40 | 50 | 58.50 |
| Gerade, diverse Nut | 14/14 | 60 | 27 | 65.00 |

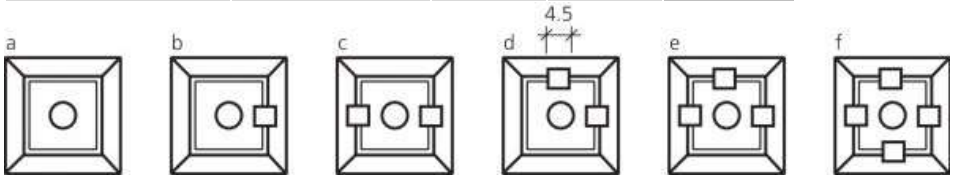
**EXACTA LIGHT Winkelplatten**

glatt grau

Anwendung für horizontale, nicht befahrbare Hinterfüllungen

| Höhe cm | Länge cm | Fuss cm | Kg/Stk | CHF/Stk |
|---------------------|----------|---------|--------|---------------|
| 25 unarmiert | 99 | 25 | 62 | 95.00 |
| 25 | 49 | 25 | 30 | 73.50 |
| 25 Ecke links | 99 | 25 | 58 | 128.00 |
| 25 Ecke rechts | 99 | 25 | 58 | 128.00 |
| 25 Ecke 90° | 49 | 49 | 35 | 153.00 |
| 40 armiert | 99 | 30 | 90 | 114.00 |
| 40 | 49 | 30 | 43 | 84.50 |
| 40 Ecke links | 99 | 30 | 83 | 161.00 |
| 40 Ecke rechts | 99 | 30 | 83 | 161.00 |
| 40 Ecke 90° | 49 | 49 | 80 | 221.00 |
| 55 armiert | 99 | 30 | 113 | 128.00 |
| 55 | 49 | 30 | 54 | 96.00 |
| 55 Ecke links | 99 | 30 | 105 | 188.00 |
| 55 Ecke rechts | 99 | 30 | 105 | 188.00 |
| 55 Ecke 90° | 49 | 49 | 90 | 256.00 |
| 80 armiert | 99 | 45 | 194 | 171.00 |
| 80 | 49 | 45 | 93 | 122.00 |
| 80 Ecke links | 99 | 45 | 175 | 247.00 |
| 80 Ecke rechts | 99 | 45 | 175 | 247.00 |
| 80 Ecke 90° | 49 | 49 | 150 | 289.00 |
| 105 armiert | 99 | 55 | 250 | 241.00 |
| 105 | 49 | 55 | 120 | 181.00 |
| 105 Ecke links | 99 | 55 | 222 | 319.00 |
| 105 Ecke rechts | 99 | 55 | 222 | 319.00 |
| 105 Ecke 90° | 49 | 55 | 180 | 383.00 |





EXACTA Winkelplatten

glatt grau

Anwendung für horizontale Hinterfüllungen

| Höhe cm | Länge cm | Fuss cm | Kg/Stk | CHF/Stk |
|--------------------------|----------|---------|--------|---------------|
| 55 armiert Typ 1 | 99 | 30 | 215 | 185.00 |
| 55 | 49 | 30 | 105 | 94.50 |
| 55 Eckstück links | 99 | 30 | 190 | 221.00 |
| 55 Eckstück rechts | 99 | 30 | 190 | 221.00 |
| 80 armiert | 99 | 45 | 330 | 246.00 |
| 80 | 49 | 45 | 160 | 132.00 |
| 80 Eckstück links | 99 | 45 | 275 | 281.00 |
| 80 Eckstück rechts | 99 | 45 | 275 | 281.00 |
| 105 armiert | 99 | 60 | 440 | 319.00 |
| 105 | 49 | 60 | 215 | 170.00 |
| 105 Eckstück links | 99 | 60 | 365 | 355.00 |
| 105 Eckstück rechts | 99 | 60 | 365 | 355.00 |
| 130 armiert Typ 2 | 99 | 70 | 645 | 371.00 |
| 130 | 49 | 70 | 315 | 193.00 |
| 130 Eckstück links | 99 | 70 | 500 | 406.00 |
| 130 Eckstück rechts | 99 | 70 | 500 | 406.00 |
| 155 armiert | 99 | 85 | 780 | 466.00 |
| 155 | 49 | 85 | 380 | 239.00 |
| 155 Eckstück links | 99 | 81 | 565 | 498.00 |
| 155 Eckstück rechts | 99 | 81 | 565 | 498.00 |
| 180 armiert | 99 | 100 | 1010 | 735.00 |
| 180 | 49 | 100 | 495 | 365.00 |
| 180 Eckstück links | 99 | 77 | 715 | 755.00 |
| 180 Eckstück rechts | 99 | 77 | 715 | 755.00 |
| 205 armiert | 99 | 115 | 1089 | 820.00 |
| 205 | 49 | 115 | 519 | 426.00 |
| 205 Eckstück links | 99 | 77 | 785 | 840.00 |
| 205 Eckstück rechts | 99 | 77 | 785 | 840.00 |

Böschungssteine TERUNO

| Typ | Länge/Breite/Höhe cm | Stk/m ² | Kg/Stk | CHF/Stk |
|--------------------|----------------------|--------------------|--------|--------------|
| Standardelement | 50.4 / 39.6 / 22.5 | 5.25 | 45 | 25.80 |
| Spezialelement | 50.4 / 39.6 / 22.5 | | 45 | 25.80 |
| Eckelement | 59.6 / 59.6 / 22.5 | | 71 | 45.80 |
| Verbindungselement | 39.6 / 5.0 / 20.5 | | 11 | 5.70 |
| Bodenplatte | 32.5 / 13.5 / 4.5 | | 4.7 | 5.70 |
| Eck- Bodenplatte | 37.5 / 28.0 / 4.5 | | 8.3 | 16.20 |

**Böschungssteine FLORA**

grau

| Typ | Länge/Breite/Höhe cm | Stk/m ² | Kg/Stk | CHF/Stk |
|------------------|----------------------|--------------------|--------|--------------|
| Normalelement | 34.5 / 34.5 / 12.5 | 14 | 13 | 12.20 |
| Abschluss rechts | 34.5 / 5.0 / 12.5 | | 5 | 18.00 |
| Abschluss rechts | 34.5 / 5.0 / 12.5 | | 5 | 18.00 |

**Böschungssteine PARADISO**

| Typ | Länge/Breite/Höhe cm | Stk/m ² | Kg/Stk | CHF/Stk |
|-----------------|----------------------|--------------------|--------|-------------|
| Grande / grau | 48.0 / 43.0 / 30.0 | 7-7.8 | 40 | 9.90 |
| Grande / braun | 48.0 / 43.0 / 30.0 | 7-7.8 | 40 | 9.90 |
| Piccolo / grau | 35.0 / 28.0 / 20.0 | 14-17 | 17 | 6.90 |
| Piccolo / braun | 35.0 / 28.0 / 20.0 | 14-17 | 17 | 6.90 |

**Böschungssteine VERDURO**

grau

| Typ | Länge/Breite/Höhe cm | Stk/m ² | Kg/Stk | CHF/Stk |
|-------------------|----------------------|--------------------|--------|---------------|
| Normalelement | 55.0 / 40.0 / 20.0 | 5 | 43 | 30.50 |
| Abschluss links | 5.0 / 40.0 / 20.0 | | 12 | 20.70 |
| Abschluss rechts | 5.0 / 40.0 / 20.0 | | 12 | 20.70 |
| Abschluss oben | 54.5 / 10.0 / 8.5 | | 8 | 20.70 |
| Abschluss unten | 44.0 / 20.0 / 11.5 | | 12 | 20.70 |
| Ecke ausspringend | 58.0 / 40.0 / 20.0 | | 39 | 102.00 |
| Ecke einspringend | 66.0 / 40.0 / 20.0 | | 44 | 102.00 |

**Mauersteine CUATRO**

| Typ | Länge/Breite/Höhe cm | m ² /Pal | Kg/m ² | CHF/m ² |
|---------------|----------------------|---------------------|-------------------|--------------------|
| naturgrau | 20-35 / 25 / 10 | 1.98 | 540 | 163.00 |
| naturgrau | 20-35 / 25 / 15 | 1.98 | 540 | 163.00 |
| schwarz-weiss | 20-35 / 25 / 10 | 1.98 | 540 | 189.00 |
| schwarz-weiss | 20-35 / 25 / 15 | 1.98 | 540 | 189.00 |



Mauersteine SANTURO

| Typ | Länge/Breite/Höhe cm | m2/Pal | Kg/m2 | CHF/m2 |
|-----------------------------------|----------------------|--------|-------|---------------|
| Spaltstein grau 1 s. gespalten | 25-60 / 15 / 15 | 3.6 | 305 | 154.00 |
| Spaltstein grau 1 s. gespalten | 25-60 / 25 / 15 | 2.7 | 510 | 242.00 |
| Spaltstein grau 2 s. gespalten | 25-60 / 20 / 15 | 2.7 | 410 | 298.00 |
| Weinberg grau 1 s. gespalten | 25-60 / 15 / 15 | 3.6 | 295 | 226.00 |
| Weinberg grau 1 s. gespalten | 25-60 / 25 / 15 | 2.7 | 500 | 315.00 |
| Weinberg grau 2 s. gespalten | 25-60 / 20 / 15 | 2.7 | 400 | 369.00 |



Feinsteinzeug Aussenplatten

BOLT 2.0

V2 / R11
 Oberfläche strukturiert
 Kanten rektifiziert

Ab Lager erhältlich

| Typ | Format | Farbcode | CHF/m2 |
|-------|----------------|----------|--------------|
| Grey | 59.3/59.3/2 cm | - | 45.90 |
| Beige | 59.3/59.3/2 cm | - | 45.90 |



Grey

Grey

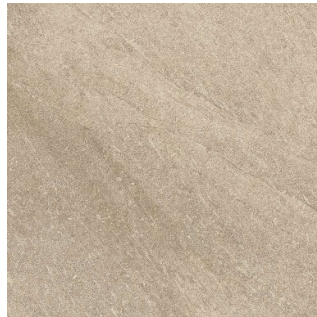

Beige



ATAKAMA 2.0

V2 / R11

Oberfläche strukturiert

Kanten rektifiziert

Ab Lager erhältlich

| Typ | Format | Farbcode | CHF/m ² |
|------------|----------------|----------|--------------------|
| Grey | 59.3/59.3/2 cm | - | 45.90 |
| Light Grey | 59.3/59.3/2 cm | - | 45.90 |



Grey



Light Grey

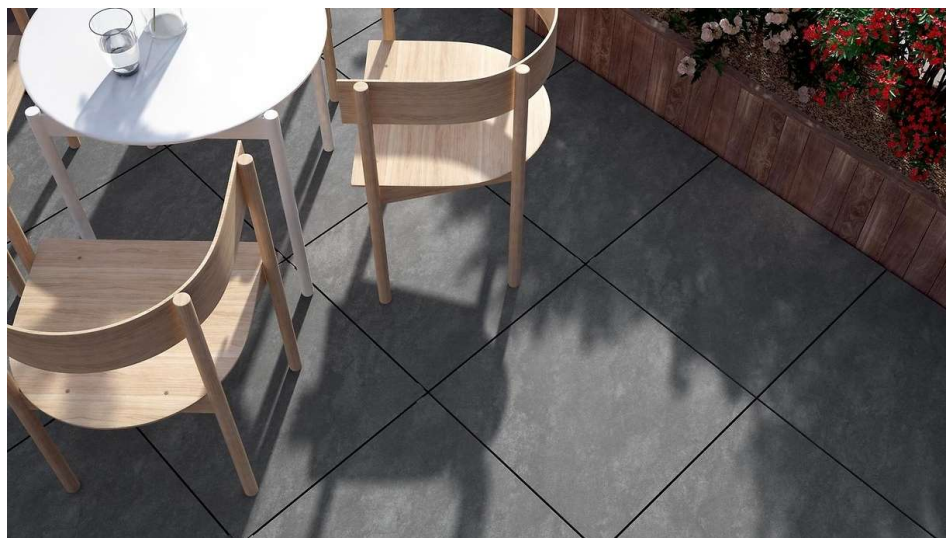

QUARZITI 2.0

V3 / R11 A+B
 Oberfläche natur
 Kanten rektifiziert

| Typ | Format | Farbcode | CHF/m ² |
|-----------|------------|----------|--------------------|
| Glacier | 45/90/2 cm | QR 01 | 98.90 |
| Mountains | 45/90/2 cm | QR 02 | 98.90 |
| Waterfall | 45/90/2 cm | QR 03 | 98.90 |
| River | 45/90/2 cm | QR 04 | 98.90 |

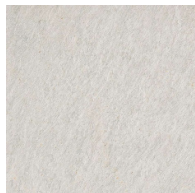

Glacier



Mountains

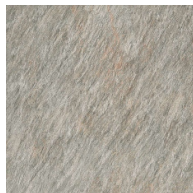

Waterfall

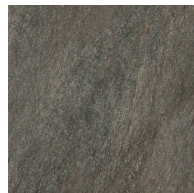

River

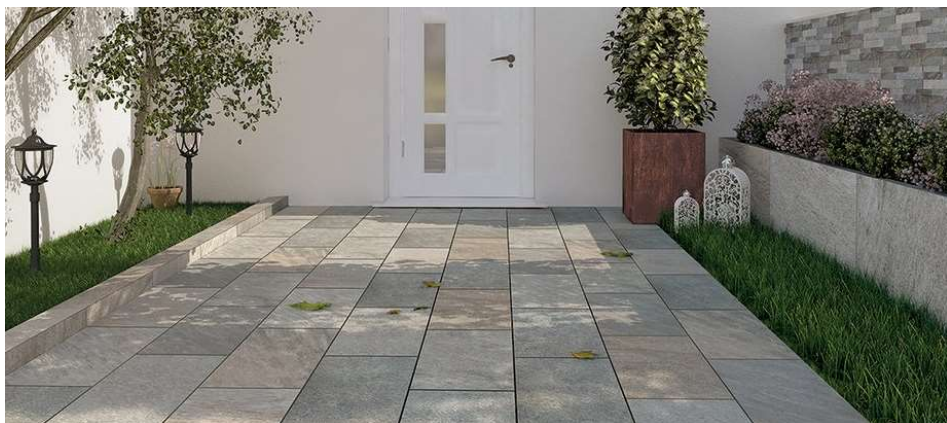

LEMMY

V2 / R11 A+B
 leichte Schattierung
 Kanten rektifiziert

| Typ | Format | Farbcode | CHF/m2 |
|-----------|------------|----------|--------------|
| Nimbus | 80/80/2 cm | LY 02 | 92.90 |
| Excalibur | 80/80/2 cm | LY 03 | 92.90 |
| Venom | 80/80/2 cm | LY 04 | 92.90 |



Square



Way

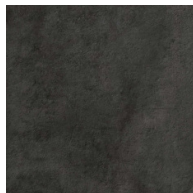

Road



| ODUH | | | |
|---------------------|-------------|----------|---------------|
| V3 / R11 A+B | | | |
| Oberfläche radiale | | | |
| Kanten rektifiziert | | | |
| Typ | Format | Farbcode | CHF/m2 |
| Copahu | 30/120/2 cm | OU 01 | 106.90 |
| Elem | 30/120/2 cm | OU 02 | 106.90 |
| Jinkoh | 30/120/2 cm | OU 03 | 106.90 |
| Pino | 30/120/2 cm | OU 04 | 106.90 |
| Laos | 30/120/2 cm | OU 05 | 106.90 |
| Ladano | 30/120/2 cm | OU 06 | 106.90 |
| Cedro | 30/120/2 cm | OU 07 | 106.90 |



Copahu



Elem



Jinkoh



Pino



Laos



Ladano



Cedro



MÔTLEY

V2 / R11

Oberfläche strukturiert, Variationsvielfalt mittel

Kanten rektifiziert

| Typ | Format | Farbcode | CHF/m ² |
|-----------|------------|----------|--------------------|
| Monterey | 60/60/2 cm | MT 02 | 79.90 |
| Wembley | 60/60/2 cm | MT 03 | 79.90 |
| Altamond | 60/60/2 cm | MT 04 | 79.90 |
| Woodstock | 60/60/2 cm | MT 05 | 79.90 |

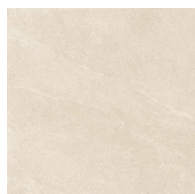

Monterey



Wembley



Altamond

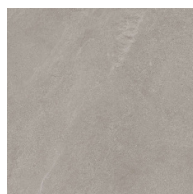

Woodstock



GLOCAL

V2 / R11 C
 Oberfläche strukturiert
 Kanten rektifiziert

| Typ | Format | Farbcode | CHF/m2 |
|---------|------------|----------|--------------|
| Perfect | 60/60/2 cm | GC 02 | 79.90 |
| Ideal | 60/60/2 cm | GC 03 | 79.90 |
| Type | 60/60/2 cm | GC 04 | 79.90 |
| Classic | 60/60/2 cm | GC 05 | 79.90 |

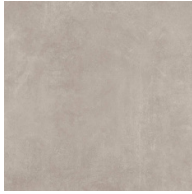

Ideal



Type

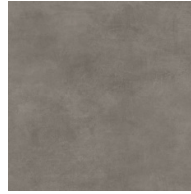

Classic

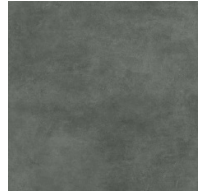

REVERSO

R 11
Oberfläche esterno
Kanten rektifiziert

| Typ | Format | Farbcode | CHF/m ² |
|--------|------------|----------|--------------------|
| Avorio | 60/90/2 cm | - | 79.90 |
| Beige | 60/90/2 cm | - | 79.90 |
| Grigio | 60/90/2 cm | - | 79.90 |



Avorio



Beige



Grigio



| DIJON | | | |
|-------------------------|------------|----------|--------------------|
| V2 / R 11 | | | |
| Oberfläche strukturiert | | | |
| Kanten rektifiziert | | | |
| Typ | Format | Farbcode | CHF/m ² |
| Rochepot | 60/60/2 cm | DJ 03 | 89.70 |
| Bazoches | 60/60/2 cm | DJ 04 | 89.70 |



Rochepot



Bazoches

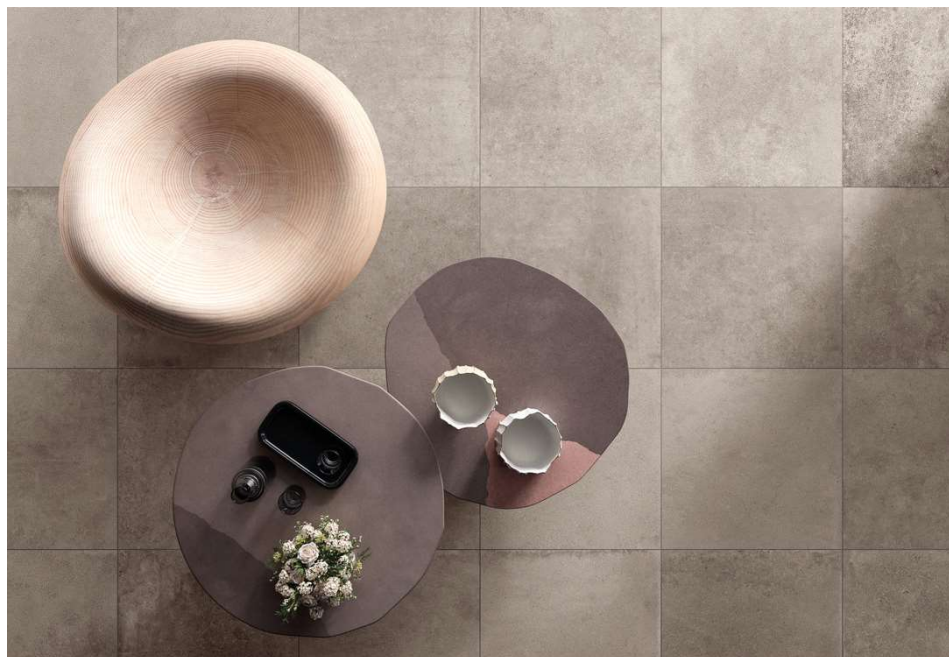

JURUPA

V3 R11
mässige Schattierung
Kanten rektifiziert

| Typ | Format | Farbcode | CHF/m ² |
|------|-------------|----------|--------------------|
| Cool | 30/240/2 cm | JP 02 | 187.40 |
| Camp | 30/240/2 cm | JP 04 | 187.40 |



Cool



Camp

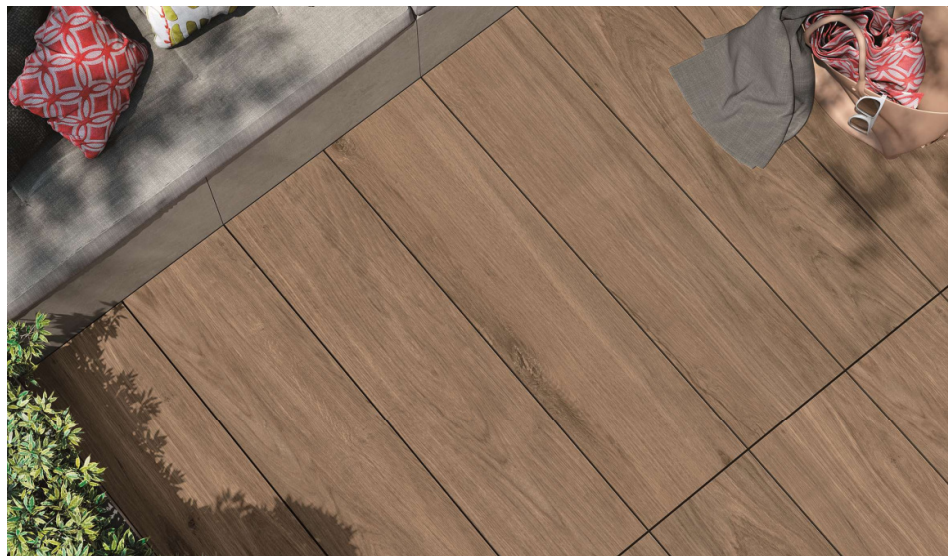

08

Kunststoffrohre & Zubehör

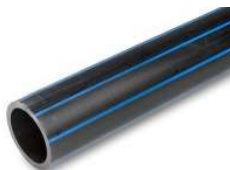

PP Kanalisationsrohre SN 10

Rohr inkl. Muffe, mit Dichtung

| Typ | NW mm | Länge lm | CHF/lm |
|--------------|-------|----------|---------------|
| KG 2000 grün | 110 | 5.00 | 5.95 |
| KG 2000 grün | 125 | 5.00 | 7.60 |
| KG 2000 grün | 160 | 5.00 | 11.80 |
| KG 2000 grün | 200 | 5.00 | 18.40 |
| KG 2000 grün | 250 | 6.00 | 31.90 |
| KG 2000 grün | 315 | 6.00 | 47.90 |
| KG 2000 grün | 400 | 6.00 | 73.20 |
| KG 2000 grün | 500 | 6.00 | 137.00 |
| KG 2000 grün | 630 | 6.00 | 196.00 |



PP Kanalisationsrohre SN 16

Rohr inkl. Muffe, mit Dichtung

| Typ | NW mm | Länge lm | CHF/lm |
|--------------|-------|----------|---------------|
| KG 2000 grün | 110 | 6.00 | 7.90 |
| KG 2000 grün | 125 | 6.00 | 10.40 |
| KG 2000 grün | 160 | 6.00 | 16.10 |
| KG 2000 grün | 200 | 6.00 | 25.90 |
| KG 2000 grün | 250 | 6.00 | 39.90 |
| KG 2000 grün | 315 | 6.00 | 64.40 |
| KG 2000 grün | 400 | 6.00 | 106.40 |
| KG 2000 grün | 500 | 6.00 | 187.60 |
| KG 2000 grün | 630 | 6.00 | 246.50 |



PP -Kanalisationsrohre SN 4

Rohr inkl. Muffe, mit Dichtung

| Typ | NW mm | Länge lm | CHF/lm |
|--------------|-------|----------|--------------|
| KG 2000 grün | 110 | 5.00 | 5.10 |
| KG 2000 grün | 125 | 5.00 | 6.65 |
| KG 2000 grün | 160 | 5.00 | 10.65 |
| KG 2000 grün | 200 | 5.00 | 17.30 |



PP Sickerrohre gelocht SN 10

Rohr inkl. Muffe, mit Dichtung

| Typ | NW mm | Länge lm | CHF/lm |
|--------------|-------|----------|--------------|
| KG 2000 grün | 110 | 5.00 | 5.35 |
| KG 2000 grün | 125 | 5.00 | 7.00 |
| KG 2000 grün | 160 | 5.00 | 11.20 |
| KG 2000 grün | 200 | 5.00 | 18.20 |
| KG 2000 grün | 250 | 6.00 | 32.60 |



PP Bogen

mit Dichtung



| Typ | NW mm | Grad° | CHF/Stk |
|--------------------|-------|-------|---------------|
| SN 8, KG 2000 grün | 110 | 15° | 3.50 |
| SN 8, KG 2000 grün | 110 | 30° | 3.60 |
| SN 8, KG 2000 grün | 110 | 45° | 3.90 |
| SN 8, KG 2000 grün | 110 | 87° | 4.50 |
| SN 8, KG 2000 grün | 125 | 15° | 5.10 |
| SN 8, KG 2000 grün | 125 | 30° | 5.20 |
| SN 8, KG 2000 grün | 125 | 45° | 5.50 |
| SN 8, KG 2000 grün | 125 | 87° | 6.30 |
| SN 8, KG 2000 grün | 160 | 15° | 8.20 |
| SN 8, KG 2000 grün | 160 | 30° | 8.40 |
| SN 8, KG 2000 grün | 160 | 45° | 9.20 |
| SN 8, KG 2000 grün | 160 | 87° | 10.30 |
| SN 8, KG 2000 grün | 200 | 15° | 19.60 |
| SN 8, KG 2000 grün | 200 | 30° | 19.60 |
| SN 8, KG 2000 grün | 200 | 45° | 19.60 |
| SN 8, KG 2000 grün | 200 | 87° | 24.40 |
| SN 8, KG 2000 grün | 250 | 15° | 43.00 |
| SN 8, KG 2000 grün | 250 | 30° | 48.00 |
| SN 8, KG 2000 grün | 250 | 45° | 53.00 |
| SN 8, KG 2000 grün | 250 | 87° | 57.00 |
| SN 8, KG 2000 grün | 315 | 15° | 81.00 |
| SN 8, KG 2000 grün | 315 | 30° | 85.00 |
| SN 8, KG 2000 grün | 315 | 45° | 90.00 |
| SN 8, KG 2000 grün | 315 | 87° | 95.00 |
| SN 8, KG 2000 grün | 400 | 15° | 140.00 |
| SN 8, KG 2000 grün | 400 | 45° | 157.00 |
| SN 8, KG 2000 grün | 400 | 87° | 170.00 |

PP Ueberschiebemuffen

mit Dichtung



| Typ | NW mm | CHF/Stk |
|--------------------|-------|---------------|
| SN 8, KG 2000 grün | 110 | 3.60 |
| SN 8, KG 2000 grün | 125 | 4.30 |
| SN 8, KG 2000 grün | 160 | 8.00 |
| SN 8, KG 2000 grün | 200 | 17.80 |
| SN 8, KG 2000 grün | 250 | 40.00 |
| SN 8, KG 2000 grün | 315 | 60.00 |
| SN 8, KG 2000 grün | 400 | 110.00 |

PP Doppelmuffen mit Anschlag

mit Dichtung

| Typ | NW mm | | CHF/Stk |
|--------------------|-------|--|--------------|
| SN 8, KG 2000 grün | 110 | | 3.80 |
| SN 8, KG 2000 grün | 125 | | 4.50 |
| SN 8, KG 2000 grün | 160 | | 8.50 |
| SN 8, KG 2000 grün | 200 | | 18.40 |



PP Reduktion

mit Dichtung

| Typ | NW mm | | CHF/Stk |
|--------------------|-----------|--|---------------|
| SN 8, KG 2000 grün | 125 / 110 | | 5.30 |
| SN 8, KG 2000 grün | 160 / 110 | | 7.60 |
| SN 8, KG 2000 grün | 160 / 125 | | 8.20 |
| SN 8, KG 2000 grün | 200 / 160 | | 15.40 |
| SN 8, KG 2000 grün | 250 / 200 | | 47.00 |
| SN 8, KG 2000 grün | 315 / 250 | | 90.00 |
| SN 8, KG 2000 grün | 400 / 315 | | 120.00 |



PP Abzweiger

mit Dichtung

| Typ | NW mm | Grad° | CHF/Stk |
|--------------------|-----------|-------|---------------|
| SN 8, KG 2000 grün | 110 / 100 | 45° | 8.00 |
| SN 8, KG 2000 grün | 125 / 110 | 45° | 11.20 |
| SN 8, KG 2000 grün | 125 / 125 | 45° | 11.70 |
| SN 8, KG 2000 grün | 160 / 110 | 45° | 14.40 |
| SN 8, KG 2000 grün | 160 / 125 | 45° | 16.80 |
| SN 8, KG 2000 grün | 160 / 160 | 45° | 19.40 |
| SN 8, KG 2000 grün | 200 / 110 | 45° | 36.00 |
| SN 8, KG 2000 grün | 200 / 160 | 45° | 41.00 |
| SN 8, KG 2000 grün | 200 / 200 | 45° | 47.00 |
| SN 8, KG 2000 grün | 250 / 160 | 45° | 89.00 |
| SN 8, KG 2000 grün | 250 / 250 | 45° | 98.00 |
| SN 8, KG 2000 grün | 315 / 160 | 45° | 159.00 |
| SN 8, KG 2000 grün | 315 / 200 | 45° | 164.00 |
| SN 8, KG 2000 grün | 315 / 315 | 45° | 177.00 |
| SN 8, KG 2000 grün | 400 / 160 | 45° | 235.00 |
| SN 8, KG 2000 grün | 400 / 200 | 45° | 263.00 |
| SN 8, KG 2000 grün | 400 / 400 | 45° | 489.00 |



PP Abzweiger (T-Stück)

mit Dichtung

| Typ | NW mm | Grad° | CHF/Stk |
|--------------------|-----------|-------|---------------|
| SN 8, KG 2000 grün | 110 / 110 | 90° | 9.30 |
| SN 8, KG 2000 grün | 160 / 110 | 90° | 15.50 |
| SN 8, KG 2000 grün | 160 / 160 | 90° | 21.00 |
| SN 8, KG 2000 grün | 200 / 110 | 90° | 40.00 |
| SN 8, KG 2000 grün | 200 / 160 | 90° | 47.00 |
| SN 8, KG 2000 grün | 300 / 160 | 90° | 200.00 |
| SN 8, KG 2000 grün | 300 / 300 | 90° | 270.00 |

**PP Muffendeckel**

| NW mm | CHF/Stk |
|----------|--------------|
| 100 grün | 1.90 |
| 125 grün | 2.20 |
| 150 grün | 3.30 |
| 200 grün | 7.40 |
| 250 grün | 21.00 |
| 315 grün | 35.00 |

**Stopfen (Rohrdeckel)**

| NW mm | CHF/Stk |
|-------|-------------|
| 100 | 3.00 |
| 125 | 3.50 |
| 150 | 4.50 |
| 200 | 7.00 |

**Tauchbogen Universal mit Handgriff**

| Typ | NW mm | CHF/Stk |
|----------------------------|-------|---------------|
| PEHD passend auf PP/PE/PVC | 110 | 30.00 |
| PEHD passend auf PP/PE/PVC | 125 | 40.00 |
| PEHD passend auf PP/PE/PVC | 160 | 55.00 |
| PEHD passend auf PP/PE/PVC | 200 | 110.00 |
| PEHD passend auf PP/PE/PVC | 250 | 170.00 |
| PEHD passend auf PP/PE/PVC | 315 | 220.00 |



PP-HM Kanalrohre SN 4

gelb-braun, mit Dichtung

Fabrikat: Streng Plastic

| Typ | NW mm | Länge lm | CHF/lm |
|---------------------|-------|----------|--------------|
| SN 4, füllstofffrei | 110 | 6.00 | 5.10 |
| SN 4, füllstofffrei | 125 | 6.00 | 6.65 |
| SN 4, füllstofffrei | 160 | 6.00 | 10.65 |
| SN 4, füllstofffrei | 200 | 6.00 | 17.30 |

**PP-HM Kanalrohre SN 8**

gelb-braun, mit Dichtung

Fabrikat: Streng Plastic

| Typ | NW mm | Länge lm | CHF/lm |
|---------------------|-------|----------|---------------|
| SN 8, füllstofffrei | 110 | 6.00 | 5.70 |
| SN 8, füllstofffrei | 125 | 6.00 | 7.25 |
| SN 8, füllstofffrei | 160 | 6.00 | 11.85 |
| SN 8, füllstofffrei | 200 | 6.00 | 19.20 |
| SN 8, füllstofffrei | 250 | 6.00 | 30.85 |
| SN 8, füllstofffrei | 315 | 6.00 | 48.70 |
| SN 8, füllstofffrei | 400 | 6.00 | 81.00 |
| SN 8, füllstofffrei | 500 | 6.00 | 137.00 |

**PP-HM Kanalrohre SN 12**

gelb-braun, mit Dichtung

Fabrikat: Streng Plastic

| Typ | NW mm | Länge lm | CHF/lm |
|----------------------|-------|----------|---------------|
| SN 12, füllstofffrei | 110 | 6.00 | 6.25 |
| SN 12, füllstofffrei | 125 | 6.00 | 8.05 |
| SN 12, füllstofffrei | 160 | 6.00 | 13.30 |
| SN 12, füllstofffrei | 200 | 6.00 | 21.30 |
| SN 12, füllstofffrei | 250 | 6.00 | 34.25 |
| SN 12, füllstofffrei | 315 | 6.00 | 54.30 |
| SN 12, füllstofffrei | 400 | 6.00 | 90.20 |
| SN 12, füllstofffrei | 500 | 6.00 | 152.00 |
| SN 12, füllstofffrei | 630 | 6.00 | 246.00 |

**PP-HM Kanalrohre SN 16**

gelb-braun, mit Dichtung

Fabrikat: Streng Plastic

| Typ | NW mm | Länge lm | CHF/lm |
|----------------------|-------|----------|---------------|
| SN 16, füllstofffrei | 110 | 6.00 | 7.30 |
| SN 16, füllstofffrei | 125 | 6.00 | 11.55 |
| SN 16, füllstofffrei | 160 | 6.00 | 15.45 |
| SN 16, füllstofffrei | 200 | 6.00 | 24.95 |
| SN 16, füllstofffrei | 250 | 6.00 | 40.30 |
| SN 16, füllstofffrei | 315 | 6.00 | 64.00 |
| SN 16, füllstofffrei | 400 | 6.00 | 106.00 |
| SN 16, füllstofffrei | 500 | 6.00 | 180.00 |
| SN 16, füllstofffrei | 630 | 6.00 | 289.00 |



PP-HM Sickerrohre SN 4

gelb-braun, gelocht, mit Dichtung



| Typ | NW mm | Länge lm | CHF/lm |
|---------------------|-------|----------|--------------|
| SN 4, füllstofffrei | 110 | 6.00 | 5.35 |
| SN 4, füllstofffrei | 125 | 6.00 | 7.00 |
| SN 4, füllstofffrei | 160 | 6.00 | 11.20 |
| SN 4, füllstofffrei | 200 | 6.00 | 18.20 |

PP-HM Sickerrohre SN 8

gelb-braun, gelocht, mit Dichtung



| Typ | NW mm | Länge lm | CHF/lm |
|---------------------|-------|----------|--------------|
| SN 8, füllstofffrei | 110 | 6.00 | 6.00 |
| SN 8, füllstofffrei | 125 | 6.00 | 7.65 |
| SN 8, füllstofffrei | 160 | 6.00 | 12.50 |
| SN 8, füllstofffrei | 200 | 6.00 | 20.20 |
| SN 8, füllstofffrei | 250 | 6.00 | 32.40 |
| SN 8, füllstofffrei | 315 | 6.00 | 51.15 |
| SN 8, füllstofffrei | 400 | 6.00 | 84.90 |

PP-HM Sickerrohre SN 8

gelb-braun, geschlitzt 120°, mit Dichtung



| Typ | NW mm | Länge lm | CHF/lm |
|---------------------|-------|----------|---------------|
| SN 8, füllstofffrei | 110 | 6.00 | 16.20 |
| SN 8, füllstofffrei | 125 | 6.00 | 17.80 |
| SN 8, füllstofffrei | 160 | 6.00 | 22.30 |
| SN 8, füllstofffrei | 200 | 6.00 | 29.90 |
| SN 8, füllstofffrei | 250 | 6.00 | 44.20 |
| SN 8, füllstofffrei | 315 | 6.00 | 65.60 |
| SN 8, füllstofffrei | 400 | 6.00 | 102.40 |

PP-HM Sickerrohre SN 16

gelb-braun, geschlitzt 120°, mit Dichtung



| Typ | NW mm | Länge lm | CHF/lm |
|----------------------|-------|----------|---------------|
| SN 16, füllstofffrei | 110 | 6.00 | 17.80 |
| SN 16, füllstofffrei | 125 | 6.00 | 21.90 |
| SN 16, füllstofffrei | 160 | 6.00 | 26.10 |
| SN 16, füllstofffrei | 200 | 6.00 | 35.60 |
| SN 16, füllstofffrei | 250 | 6.00 | 53.70 |
| SN 16, füllstofffrei | 315 | 6.00 | 80.95 |
| SN 16, füllstofffrei | 400 | 6.00 | 127.50 |

PE Kanalisationsrohre

gemufft, mit Dichtung

| Typ | NW mm | Länge lm | CHF/Lm |
|-----------------|-------|----------|--------------|
| Serie 12.5 SN 4 | 110 | 6.00 | 6.10 |
| Serie 12.5 SN 4 | 125 | 6.00 | 7.90 |
| Serie 12.5 SN 4 | 160 | 6.00 | 13.00 |
| Serie 12.5 SN 4 | 200 | 6.00 | 19.90 |
| Serie 12.5 SN 4 | 250 | 6.00 | 32.40 |
| Serie 12.5 SN 4 | 250 | 10.00 | 30.20 |
| Serie 12.5 SN 4 | 315 | 6.00 | 51.20 |
| Serie 12.5 SN 4 | 315 | 10.00 | 47.80 |
| Serie 16 SN 2 | 200 | 6.00 | 16.50 |
| Serie 16 SN 2 | 250 | 6.00 | 26.70 |
| Serie 16 SN 2 | 250 | 10.00 | 24.70 |
| Serie 16 SN 2 | 315 | 6.00 | 42.00 |
| Serie 16 SN 2 | 315 | 10.00 | 38.90 |
| Serie 16 SN 2 | 355 | 6.00 | 56.50 |
| Serie 16 SN 2 | 355 | 10.00 | 52.90 |
| Serie 16 SN 2 | 400 | 6.00 | 71.90 |
| Serie 16 SN 2 | 400 | 10.00 | 67.50 |

PE Formstücke auf Anfrage!

PE Sickerrohre

Rezyklat, gemufft, gelocht, mit Dichtung

| Typ | NW mm | Länge lm | CHF/Lm |
|-----------------|-------|----------|--------------|
| Serie 12.5 SN 4 | 110 | 6.00 | 5.10 |
| Serie 12.5 SN 4 | 125 | 6.00 | 6.60 |
| Serie 12.5 SN 4 | 160 | 6.00 | 10.80 |
| Serie 12.5 SN 4 | 200 | 6.00 | 16.70 |
| Serie 12.5 SN 4 | 250 | 6.00 | 27.00 |
| Serie 12.5 SN 4 | 250 | 10.00 | 24.90 |
| Serie 12.5 SN 4 | 315 | 6.00 | 42.70 |
| Serie 12.5 SN 4 | 315 | 10.00 | 39.50 |
| Serie 16 SN 2 | 200 | 6.00 | 13.70 |
| Serie 16 SN 2 | 250 | 6.00 | 22.30 |
| Serie 16 SN 2 | 250 | 10.00 | 20.40 |
| Serie 16 SN 2 | 315 | 6.00 | 35.00 |
| Serie 16 SN 2 | 315 | 10.00 | 32.20 |

HDPE Drainagerohre

gemufft

220° geschlitzt, SN 8, innen glatt, aussen gewellt.

| schwarz | NW mm | Länge lm | CHF/Lm |
|---------|-------|----------|--------------|
| | 110 | 6.00 | 3.40 |
| | 125 | 6.00 | 6.20 |
| | 160 | 6.00 | 8.90 |
| | 200 | 6.00 | 11.00 |



HDPE Drainagerohre

mit zugfester Verbindungsmuffe
360° geschlitzt, SN 4, innen glatt + aussen gewellt.



| grün | NW mm | Länge lm | CHF/lm |
|------|-------|----------|-------------|
| | 63 | 50 | 1.80 |
| | 90 | 50 | 2.60 |
| | 110 | 50 | 3.50 |

Gleitmittel

| | Stk/Krt | CHF/Stk |
|------------------|---------|-------------|
| Tube à 500 gramm | 24 | 6.00 |

PVC Uebergangstücke

| Typ | NW mm | CHF/Stk |
|--------------------|----------|--------------|
| PVC auf Zementrohr | 110 / 10 | 21.40 |
| PVC auf Zementrohr | 125 / 12 | 25.50 |
| PVC auf Zementrohr | 160 / 15 | 35.70 |
| PVC auf Zementrohr | 200 / 20 | 45.90 |

Schachtfutter mit Dichtung

| Typ | NW mm | CHF/Stk |
|-------------|-------|---------------|
| Eternit | 110 | 22.00 |
| Eternit | 125 | 25.00 |
| Eternit | 160 | 30.00 |
| Eternit | 200 | 48.00 |
| Eternit | 250 | 61.00 |
| Eternit | 315 | 85.00 |
| Eternit | 400 | 208.00 |
| aus PP Grip | 110 | 7.50 |
| aus PP Grip | 125 | 11.20 |
| aus PP Grip | 160 | 14.00 |
| aus PP Grip | 200 | 18.70 |
| aus PP Grip | 250 | 27.50 |
| aus PP Grip | 300 | 38.00 |
| aus PP Grip | 400 | 52.00 |
| aus PP Grip | 500 | 312.00 |



Flex Uebergang

| | NW mm | CHF/Stk |
|-------------------------------|-------|---------------|
| Betonrohr auf PP/PVC/PE-Rohre | 110 | 47.50 |
| Betonrohr auf PP/PVC/PE-Rohre | 125 | 55.00 |
| Betonrohr auf PP/PVC/PE-Rohre | 160 | 76.00 |
| Betonrohr auf PP/PVC/PE-Rohre | 200 | 123.50 |
| Betonrohr auf PP/PVC/PE-Rohre | 250 | 140.00 |
| Betonrohr auf PP/PVC/PE-Rohre | 315 | 170.00 |



M.O.L. Anschlussdichtungen

| Anschlussdichtung auf Betonrohre+Schächte | NW mm | Bohrung mm | CHF/Stk |
|---|-------|------------|--------------|
| Typ 110 | 110 | 138 | 10.00 |
| Typ 125 | 125 | 151 | 12.00 |
| Typ 160 | 160 | 186 | 13.00 |
| Typ 200 | 200 | 226 | 16.00 |
| Typ 250 | 250 | 276 | 20.00 |
| Typ 315 | 315 | 341 | 24.00 |
| Typ 400 | 400 | 426 | 30.00 |



Dichteinsätze Universal

Zur Durchführung von Rohren und Kabel, doppelt dichtend gegen drückendes Wasser bis 1.5 bar, rostfreier Edelstahl V2A, 40 mm Dichtung

| | Durchführung NW mm | Bohrung mm | CHF/Stk |
|------------|--------------------|------------|---------------|
| MT Typ 100 | 18 – 65 | 100 | 62.00 |
| MT Typ 150 | 63 – 110 | 150 | 95.00 |
| MT Typ 200 | 110 – 160 | 200 | 130.00 |
| Standard | 70 - 75 | 150 | 144.50 |



Wanddurchführung aus PP grau

| NW mm | Länge mm | CHF/Stk |
|-------|----------|---------------|
| 110 | 200 | 65.00 |
| 110 | 250 | 50.00 |
| 110 | 300 | 50.00 |
| 125 | 200 | 80.00 |
| 125 | 250 | 65.00 |
| 125 | 300 | 65.00 |
| 150 | 200 | 80.00 |
| 150 | 250 | 110.00 |
| 150 | 300 | 80.00 |



Wanddurchführung aus PP

| NW mm | Länge mm | CHF/Stk |
|-----------------|----------|---------------|
| 110 Typ DM Novo | 250 | 69.50 |
| 125 Typ DM Novo | 250 | 82.00 |
| 160 Typ DM Novo | 250 | 116.00 |



Spülstutzen aus Aluminium

| NW mm | CHF/Stk |
|-------|--------------|
| 100 | 58.00 |
| 125 | 61.00 |

**Druckwasserdichte Bodendurchführung aus PP**

| NW mm | Länge mm | CHF/Stk |
|-------|----------|--------------|
| 100 | 500 | 33.00 |
| 125 | 500 | 39.00 |
| 160 | 500 | 49.00 |
| 200 | 500 | 62.00 |

**Mauerkragen**

Druckwasserdichte Abdichtung von Beton-Bodenplatten

| NW mm | Spannbereich mm | CHF/Stk |
|-------|-----------------|--------------|
| 110 | 107 – 115 | 25.00 |
| 125 | 123 – 130 | 27.00 |
| 160 | 157 – 166 | 30.00 |
| 200 | 197 – 207 | 34.00 |
| 250 | 245 – 260 | 37.00 |
| 315 | 310 – 324 | 46.00 |

**KG 2000 Anschlussstück BA**

Nachträglicher Anschluss an Betonrohre

| NW mm | Bohrung mm | für Betonrohr cm | CHF/Stk |
|-------|-------------|------------------|---------------|
| 160 | 186 +/- 1.8 | ab 30 | 74.00 |
| 200 | 226 +/- 2.0 | ab 40 | 120.00 |
| 250 | 276 +/- 1.0 | ab 50 | 180.00 |
| 315 | 341 +/- 1.0 | ab 60 | 230.00 |

**KG 2000 Sattelstück MDS**

Nachträglicher Anschluss an Kunststoffrohre

| NW mm | Bohrung mm | für Kanalrohre mm | CHF/Stk |
|-------|------------|-------------------|---------------|
| 160 | 177.00 | ab 250 – 500 | 115.00 |
| 200 | 214.50 | ab 300 – 500 | 175.00 |

**Rückstauverschluss einfach aus PVC**

| NW mm | Länge mm | CHF/Stk |
|-----------------|----------|---------------|
| 110 Typ Staufix | 389 | 284.00 |
| 125 | 390 | 289.00 |
| 160 | 460 | 409.00 |



Kabelschutzrohre

gemufft, mit Dichtung, aus LDPE, Rezyklat
Mit heller Aussenschicht und roten Streifen.

| NW mm | Länge lm | CHF/lm |
|-----------|----------|--------------|
| 72 x 60 | 10 | 5.45 |
| 92 x 80 | 10 | 7.10 |
| 112 x 100 | 10 | 8.80 |
| 132 x 120 | 10 | 10.40 |
| 163 x 148 | 10 | 16.20 |
| 72 x 60 | 5 | 5.65 |
| 92 x 80 | 5 | 7.40 |
| 112 x 100 | 5 | 9.15 |
| 132 x 120 | 5 | 10.90 |
| 163 x 148 | 5 | 17.00 |



Kabelschutzrohre „DIL-PLUS“

gemufft, mit Dichtung, aus 100% Neumaterial PE 100
ausssen weiss mit roten Markierungsstreifen, innen weiss, Scheiteldruckfestigkeit
grösser SN 8

| NW mm | Länge lm | CHF/lm |
|-----------|----------|--------------|
| 112 x 100 | 10 | 13.00 |
| 132 x 120 | 10 | 16.70 |
| 163 x 148 | 10 | 24.50 |
| 214 x 197 | 10 | 58.00 |



PE Kabelschutzrohre in Rollen

mit Einzugsdraht, aus LDPE, Rezyklat

| NW mm | Länge lm | CHF/lm |
|---------|----------|--------------|
| 72 x 60 | 50 | 6.70 |
| 72 x 60 | 100 | 6.70 |
| 92 x 78 | 50 | 10.00 |
| 92 x 78 | 100 | 10.00 |
| 112x96 | 50 | 13.20 |
| 112x96 | 100 | 13.20 |



PE Kabelschutzrohre „Längverschluss“

Für den nachträglichen Einbau von bestehenden Kabeln, aus HDPE, Rezyklat

| NW mm | Länge lm | CHF/lm |
|-----------|----------|--------------|
| 92 x 80 | 5 + 10 | 27.70 |
| 112 x 100 | 5 + 10 | 30.00 |
| 132 x 120 | 5 + 10 | 32.10 |
| 163 x 148 | 5 + 10 | 42.50 |



Muffen zu „Längsverschlussrohre“

| NW mm | CHF/Stk |
|-----------|--------------|
| 92 x 80 | 30.60 |
| 112 x 100 | 34.50 |
| 132 x 120 | 39.60 |
| 163 x 148 | 52.50 |

Kabelschutzrohr–Doppelmuffen aus HDPE

mit Dichtung

| NW mm | CHF/Stk |
|-----------|--------------|
| 72 x 60 | 6.70 |
| 92 x 80 | 7.50 |
| 112 x 100 | 9.10 |
| 132 x 120 | 11.20 |
| 163 x 148 | 21.40 |

Kabelschutzrohrbogen

ohne Muffe, aus PE, Rezyklat



| NW mm | Radius | Grad° | CHF/Stk |
|-----------|--------|-------|---------------|
| 72 x 60 | 300 | 90° | 46.40 |
| 72 x 60 | 600 | 90° | 35.00 |
| 92 x 80 | 300 | 90° | 55.80 |
| 92 x 80 | 800 | 90° | 43.90 |
| 112 x 100 | 600 | 90° | 86.60 |
| 112 x 100 | 1000 | 90° | 62.80 |
| 132 x 120 | 800 | 90° | 116.40 |
| 132 x 120 | 1200 | 90° | 72.90 |
| 163 x 148 | 1000 | 90° | 165.10 |
| 163 x 148 | 1500 | 90° | 122.40 |
| 72 x 60 | 600 | 45° | 27.60 |
| 92 x 80 | 800 | 45° | 34.80 |
| 112 x 100 | 1000 | 45° | 51.90 |
| 132 x 120 | 1200 | 45° | 54.90 |
| 163 x 148 | 1500 | 45° | 89.00 |

Streng Flex–Bogen

Von 0° bis 90° variabel, weiss, ohne Muffe, aus HDPE



| NW mm | Länge mm | CHF/Stk |
|-----------|----------|---------------|
| 72 x 60 | 1100 | 39.10 |
| 92 x 80 | 1600 | 48.10 |
| 112 x 100 | 1900 | 71.90 |
| 132 x 120 | 2300 | 74.40 |
| 163 x 148 | 2850 | 135.50 |

Riefenrohre K55

hellgrau, mit Dichtung, aus HDPE, Rezyklat

| Typ, Dimension mm | Länge lm | CHF/lm |
|-------------------|----------|-------------|
| K 55, 63 x 3.6 | 5 | 2.43 |
| K 55, 63 x 3.6 | 10 | 2.18 |



Doppelsteckmuffe K55

mit Dichtung, aus HDPE

| Typ, Dimension mm | CHF/Stk |
|-------------------|-------------|
| K 55, 63 | 5.80 |



Bogen K55

ohne Muffe, aus HDPE, Rezyklat

| Typ, Dimension mm | Radius | Grad° | CHF/Stk |
|--------------------|--------|----------|--------------|
| K 55, 63 | 600 | 90° | 19.20 |
| K 55, 63 | 1000 | 90° | 21.00 |
| K 55, 63 Flexbogen | 600 | max. 90° | 41.00 |



Antennenschutzrohre in Rollen

aus LDPE, mit Einzugsdraht

| NW mm | lm/Rolle | CHF/lm |
|-------|----------|-------------|
| 20 | 100 | 1.80 |
| 20 | 50 | 1.80 |
| 30 | 100 | 2.30 |
| 30 | 50 | 2.30 |
| 40 | 100 | 3.50 |
| 40 | 50 | 3.50 |
| 50 | 100 | 5.10 |
| 50 | 50 | 5.10 |



Langmuffen zu Antennenschutzrohre

| NW mm | CHF/Stk |
|-------|-------------|
| 20 | 4.70 |
| 30 | 5.90 |
| 40 | 6.45 |
| 50 | 8.65 |



Warnband

| 100 mm breit | lm/Rolle | CHF/RL. |
|-------------------------------------|----------|--------------|
| Warnung: „Achtung – Kabel“ | 250 | 38.15 |
| Warnung: „Achtung – Swisscom Kabel“ | 250 | 38.15 |
| Warnung: „Achtung – TV Kabel“ | 250 | 38.15 |
| Warnung: „Achtung – Wasser“ | 250 | 38.15 |



Druckrohre aus PE 100-RC in Rollen

für Wasserleitungen, mit blauen Markierungsstreifen



| Typ | dn mm aussen | Nenndruck bar | Länge lm | CHF/lm |
|-----------------|-----------------|---------------|----------|--------------|
| Serie 8, SDR 17 | 25 | 10 | 50 / 100 | 2.60 |
| Serie 8, SDR 17 | 32 | 10 | 50 / 100 | 3.25 |
| Serie 8, SDR 17 | 40 | 10 | 50 / 100 | 4.60 |
| Serie 8, SDR 17 | 50 | 10 | 50 / 100 | 7.05 |
| Serie 8, SDR 17 | 63 | 10 | 50 / 100 | 10.70 |
| Serie 8, SDR 17 | 75 | 10 | 50 / 100 | 15.10 |
| Serie 8, SDR 17 | 90 | 10 | 50 / 100 | 21.75 |
| Serie 5, SDR 11 | 20 | 16 | 50 / 100 | 2.10 |
| Serie 5, SDR 11 | 25 | 16 | 50 / 100 | 3.00 |
| Serie 5, SDR 11 | 32 | 16 | 50 / 100 | 4.55 |
| Serie 5, SDR 11 | 40 | 16 | 50 / 100 | 6.65 |
| Serie 5, SDR 11 | 50 | 16 | 50 / 100 | 10.30 |
| Serie 5, SDR 11 | 63 | 16 | 50 / 100 | 15.60 |
| Serie 5, SDR 11 | 75 | 16 | 50 / 100 | 21.80 |
| Serie 5, SDR 11 | 90 | 16 | 50 / 100 | 31.55 |

Plasson Kupplung egal



| NW mm | CHF/Stk |
|---------|--------------|
| 20 x 20 | 10.97 |
| 25 x 25 | 13.40 |
| 32 x 32 | 16.51 |
| 40 x 40 | 29.23 |
| 50 x 50 | 41.56 |
| 63 x 63 | 56.77 |

Plasson Kupplung mit Gewinde



| NW mm | Gewinde | CHF/Stk |
|-------------|---------|--------------|
| 25 x 3/4" | aussen | 7.92 |
| 32 x 1" | aussen | 11.25 |
| 40 x 1 1/4" | aussen | 18.26 |
| 50 x 1 1/2" | aussen | 25.62 |
| 63 x 2" | aussen | 34.15 |
| 3/4" x 25 | innen | 7.92 |
| 1" x 32 | innen | 11.25 |
| 1 1/4" x 40 | innen | 19.17 |
| 1 1/2" x 50 | innen | 26.92 |
| 2" x 63 | innen | 35.91 |

Plasson Winkel 90°

| NW mm | CHF/Stk |
|---------|--------------|
| 20 x 20 | 10.97 |
| 25 x 25 | 14.08 |
| 32 x 32 | 16.51 |
| 40 x 40 | 29.23 |
| 50 x 50 | 41.56 |

**Plasson Reparatur-Kupplung**

| NW mm | CHF/Stk |
|---------|--------------|
| 25 x 25 | 16.17 |
| 32 x 32 | 19.90 |
| 40 x 40 | 35.06 |
| 50 x 50 | 49.93 |

**Plasson Universal-Ueberschiebemuffen**

Für Verbindungen z.B. auf Eisenrohre ohne Gewinde

| NW mm | CHF/Stk |
|---------|---------------|
| 24 – 28 | 66.93 |
| 31 – 35 | 81.66 |
| 40 – 43 | 99.88 |
| 48 – 51 | 120.35 |

**Plasson T-Stück 90°**

| NW mm | CHF/Stk |
|--------------|--------------|
| 25 x 25 x 25 | 20.81 |
| 32 x 32 x 32 | 27.43 |
| 40 x 40 x 40 | 45.97 |
| 50 x 50 x 50 | 62.43 |
| 63 x 63 x 63 | 82.43 |

**Plasson Adapter**

mit Aussengewinde und Ueberwurfmutter

| NW mm | CHF/Stk |
|-----------|--------------|
| 25 x ¾" | 8.00 |
| 32 x ¾" | 10.53 |
| 32 x 1" | 10.53 |
| 40 x 1" | 14.35 |
| 40 x 1 ¼" | 14.35 |
| 50 x 1 ¼" | 17.82 |
| 50 x 1 ½" | 17.82 |

**Plasson Ansträgglocke für PE Druckschlauch**

| NW mm | CHF/Stk |
|------------|--------------|
| 20 – 63 mm | 49.26 |



09

Gussdeckel Betondeckel, Abläufe

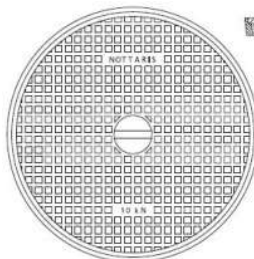
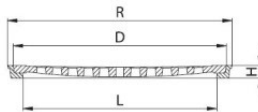
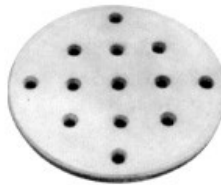

Betondeckel versenkt

begehbar, zu Betonrohr

| Nennweite cm | Kg/Stk | CHF/Stk |
|--------------|--------|---------------|
| 20 | 3 | 38.70 |
| 25 | 5 | 40.00 |
| 30 | 7 | 45.80 |
| 40 | 14 | 57.50 |
| 50 | 23 | 80.50 |
| 60 | 40 | 105.00 |
| 70 | 58 | 128.00 |
| 80 | 73 | 167.00 |
| 100 | 87 | 220.00 |



Betondeckel aufgesetzt

mit PW befahrbar, zu Betonrohr

| Nennweite cm | Kg/Stk | CHF/Stk |
|--------------|--------|---------------|
| 40 | 42 | 130.00 |
| 50 | 75 | 193.00 |
| 60 | 95 | 200.00 |
| 80 | 182 | 325.00 |
| 100 | 300 | 476.00 |



Betondeckel mit Kontrollöffnung DN 60 cm

Aufgesetzt, 5 To Radlast, zu Betonrohr

| Nennweite cm | Öffnung | Kg/Stk | CHF/Stk |
|--------------|-------------|--------|----------------|
| 80/60 | Zentrisch | 150 | 325.00 |
| 100/60 | Zentrisch | 260 | 480.00 |
| 125/60 | Zentrisch | 410 | 705.00 |
| 100/60 | Exzentrisch | 251 | 475.00 |
| 125/60 | Exzentrisch | 426 | 700.00 |
| 150/60 | Exzentrisch | 700 | 985.00 |
| 200/60 | Exzentrisch | 1220 | 1440.00 |
| 250/60 | Exzentrisch | 2100 | 3220.00 |



Betondeckel mit Kontrollöffnung zentrisch

Aufgesetzt, nicht befahrbar, zu Betonrohr

| Nennweite cm | Öffnung | Kg/Stk | CHF/Stk |
|--------------|----------|--------|---------------|
| 60 | DN 30 cm | 70 | 175.00 |
| 80 | DN 60 cm | 110 | 219.00 |
| 100 | DN 60 cm | 224 | 292.00 |



Betondeckel gelocht, versenkt

begehbar, zu Betonrohr



| Nennweite cm | Kg/Stk | CHF/Stk |
|--------------|--------|---------------|
| 30 | 7 | 48.80 |
| 40 | 15 | 69.50 |
| 50 | 21 | 97.50 |
| 60 | 34 | 133.00 |
| 70 | 44 | 172.00 |
| 80 | 61 | 228.00 |

Betondeckel versenkt mit Dachwasseraussparung

| Nennweite cm | Kg/Stk | CHF/Stk |
|--------------|--------|---------------|
| 30 | 11 | 49.10 |
| 40 | 14 | 60.50 |
| 50 | 20 | 86.50 |
| 60 | 38 | 116.00 |

Beton – Gussdeckel (BEGU) mit Füllung

1 To Radlast



| Nennweite cm | Kg/Stk | CHF/Stk |
|--------------|--------|---------------|
| 50 | 34 | 181.00 |
| 60 | 49 | 159.00 |

Beton – Gussdeckel (BEGU) mit Füllung

3 To Radlast



| Nennweite cm | Kg/Stk | CHF/Stk |
|--------------|--------|---------------|
| 50 | 34 | 197.00 |
| 60 | 49 | 186.00 |
| 80 | 109 | 398.00 |

Beton – Gussdeckel (BEGU) mit Füllung

7.5 To Radlast



| Nennweite cm | Kg/Stk | CHF/Stk |
|--------------|--------|---------------|
| 60 | 65 | 239.00 |

Gussdeckel voll

Typ Nottaris

| Nennweite cm | Figur Nottaris | Radlast | Kg/Stk | CHF/Stk |
|--------------|----------------|---------|--------|---------------|
| 30 | 1011-30-00 | 1 To | 10 | 106.00 |
| 40 | 1011-40-00 | 1 To | 17 | 153.00 |
| 50 | 20H-50-00 | 1 To | 30 | 218.00 |
| 60 | 1010-60-00 | 1 To | 44 | 265.00 |
| 80 | 20H-80-00 | 1 To | 85 | 640.00 |
| 30 | 1016-30-00 | 5 To | 11 | 111.00 |
| 40 | 1016-40-00 | 5 To | 24 | 165.00 |
| 50 | 21H-50-00 | 5 To | 40 | 239.00 |
| 60 | 1015-60-00 | 5 To | 56 | 288.00 |
| 80 | 21H-80-00 | 5 To | 100 | 868.00 |
| 50 | 29H-50-00 | 10 To | 41 | 497.00 |
| 60 | 1020-60-00 | C 250 | 43 | 485.00 |

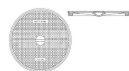

Gussdeckel voll, mit Geruchverschluss

Typ Nottaris

| Nennweite cm | Figur Nottaris | Radlast | Kg/Stk | CHF/Stk |
|--------------|----------------|---------|--------|---------------|
| 30 | 1030-30-00 | 1 To | 10 | 135.00 |
| 40 | 1030-40-00 | 1 To | 15 | 184.00 |
| 50 | 23-1-50-00 | 1 To | 27 | 230.00 |
| 60 | 1030-60-00 | 1 To | 38 | 265.00 |
| 80 | 23-1-80-00 | 1 To | 85 | 658.00 |
| 30 | 23-5-30-00 | 5 To | 12 | 168.00 |
| 40 | 23-5-40-00 | 5 To | 24 | 225.00 |
| 50 | 23-5-50-00 | 5 To | 36 | 262.00 |
| 60 | 1035-60-00 | 5 To | 58 | 315.00 |
| 80 | 23-5-80-00 | 5 To | 109 | 880.00 |
| 60 | 1040-60-00 | C 250 | 44 | 550.00 |



Gussdeckel geschlitz

Typ Nottaris

| Nennweite cm | Figur Nottaris | Radlast | Kg/Stk | CHF/Stk |
|--------------|----------------|---------|--------|---------------|
| DN 40 | 55-40 | 5 To | 21 | 211.00 |
| DN 50 | 55-50 | 5 To | 35 | 290.00 |
| DN 60 | 162-60-00 | 5 To | 56 | 330.00 |



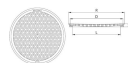

| Gussdeckel gelocht | | | | |
|---------------------------|----------------|---------|--------|---------------|
| Typ Nottaris | | | | |
| Nennweite cm | Figur Nottaris | Radlast | Kg/Stk | CHF/Stk |
| 10 | 22-1-10 | 1 To | 1.5 | 51.00 |
| 12 | 22-1-12 | 1 To | 1.5 | 53.00 |
| 15 | 22-1-15 | 1 To | 2.5 | 79.00 |
| 20 | 22-1-20 | 1 To | 4 | 77.00 |
| 25 | 22-1-25 | 1 To | 5.5 | 86.00 |
| 30 | 151-30-00 | 1 To | 7.5 | 95.00 |
| 35 | 22-1-35 | 1 To | 12 | 171.00 |
| 40 | 151-40-00 | 1 To | 17 | 140.00 |
| 50 | 22-1-50 | 1 To | 27 | 195.00 |
| 60 | 150-60-00 | 1 To | 41 | 245.00 |
| 80 | 22-1-80 | 1 To | 87 | 655.00 |
| 30 | 153-30-00 | 5 To | 10 | 100.00 |
| 40 | 153-40-00 | 5 To | 23 | 145.00 |
| 50 | 22-5-50 | 5 To | 38 | 249.00 |
| 60 | 152-60-00 | 5 To | 54 | 290.00 |
| 80 | 22-5-80 | 5 To | 110 | 755.00 |
| 60 | 22-10-60 | 10 To | 54 | 556.00 |



| Gussdeckel voll, schliessbar mit Dichtung, 1 to | | | | |
|---|----------------|---------|--------|---------------|
| Typ Nottaris | | | | |
| Nennweite cm | Figur Nottaris | Radlast | Kg/Stk | CHF/Stk |
| 50 | 26S-50-02 | 1 To | 37 | 495.00 |
| 60 | 1050-60-02 | 1 To | 40 | 425.00 |
| 80 | 26S-80-02 | 1 To | 95 | 875.00 |
| 60 mit Aussparung für Beschriftung | 1053-60-02-d | 1 To | 40 | 515.00 |
| Beschriftungsschild -ELEKTRO -GRUNDWASSER -KANALISATION -KONTROLL-SCHACHT -METEORWASSER -MINERALÖL- ABSCHIEDER -PUMPENSCHACHT -RETENTION -SAUBERWASSER -SCHLAMM-SAMMLER -SCHMUTZWASSER -VERSICKERUNG -VERSICKERUNG/ SCHLAMMSAMMLER | | | | 25.00 |

Gussdeckel voll, schliessbar mit Dichtung, 5 to

Typ Nottaris

| Nennweite cm | Figur Nottaris | Radlast | Kg/Stk | CHF/Stk |
|---|----------------|---------|--------|----------------|
| 50 | 27S-50-02 | 5 To | 42 | 516.00 |
| 60 | 1055-60-02 | 5 To | 58 | 485.00 |
| 80 | 27S-80-02 | 5 To | 97 | 1084.00 |
| 60 mit Aussparung für Beschriftung | 1058-60-02-d | 5 To | 58 | 595.00 |
| Beschriftungsschild -ELEKTRO -GRUNDWASSER -KANALISATION -KONTROLL-SCHACHT -METEORWASSER -MINERALÖL-ABSCHIEDER -PUMPENSCHACHT -RETENTION -SAUBERWASSER -SCHLAMM-SAMMLER -SCHMUTZWASSER -VERSICKERUNG -VERSICKERUNG/ SCHLAMMSAMMLER | | | | 34.00 |



Guss-Schachtabdeckungen mit Betonsockel

Typ Nottaris

| Nennweite cm | Figur Nottaris | Radlast | Kg/Stk | CHF/Stk |
|--------------|------------------|---------|--------|----------------|
| 60 | 3800-60-50 | D 400 | 296 | 1205.00 |
| 60 (1300 mm) | 3800-60-50-1300 | D 400 | 485 | 1600.00 |
| 60 | 3810-60-50 | D 400 | 291 | 1245.00 |
| 60 (1300 mm) | 3810-60-50-1300 | D 400 | 466 | 1650.00 |
| 60 | 3900-60-10 H 200 | D 400 | 296 | 1383.00 |
| 60 (| 3910-60-10 H 200 | D 400 | 293 | 1428.00 |
| | 203-102 eben | D 400 | 203 | 860.00 |
| | 205-102 eben | D 400 | 196 | 750.00 |
| | 203-103 geneigt | D 400 | 183 | 800.00 |
| | 205-103 geneigt | D 400 | 176 | 730.00 |



Schlüssel

| Figur Nottaris | Zu Figur | CHF/Stk |
|----------------|-------------------------------------|--------------|
| Fig. 100 | 26 / 1050 / 1053 / 27 / 1055 / 1058 | 29.00 |



Brunnstuben- und Reservoirabdeckung

Mit integrierter Belüftung, feuerverzinkt



| Nennweite in cm | CHF/Stk |
|---|----------------|
| DN 40 inklusive Kaba-8 Druckzylinder und Schlüssel | 1717.00 |
| DN 50 inklusive Kaba-8 Druckzylinder und Schlüssel | 1872.00 |
| DN 60 inklusive Kaba-8 Druckzylinder und Schlüssel | 2012.00 |
| DN 70 inklusive Kaba-8 Druckzylinder und Schlüssel | 2342.00 |
| DN 80 inklusive Kaba-8 Druckzylinder und Schlüssel | 2567.00 |

Guss-Bodenablauf rund

| Typ | Figur | DN mm | Aussen in mm | CHF/Stk |
|-----|---------|-------|--------------|--------------|
| BGS | 805-0-B | 100 | 130 | 45.00 |
| BGS | 805-1-B | 125 | 145 | 55.00 |

**PVC Bodenablauf Typ Keres, vertikal**

| Aussenmass in cm | Auslauf vertikal in cm | CHF/Stk |
|------------------|------------------------|---------------|
| 10 x 10 | 5 | 33.40 |
| 15 x 15 | 5 | 42.50 |
| 20 x 20 | 7.5 | 59.50 |
| 25 x 25 | 7.5 | 90.60 |
| 30 x 30 | 11 | 156.50 |

**PVC Bodenablauf Typ Keres, horizontal**

| Aussenmass in cm | Auslauf horizontal in cm | CHF/Stk |
|------------------|--------------------------|---------------|
| 10 x 10 | 5 | 41.00 |
| 15 x 15 | 5 | 55.30 |
| 20 x 20 | 7.5 | 76.90 |
| 25 x 25 | 11 | 144.60 |
| 30 x 30 | 11 | 158.90 |

**Bodenablauf PRONTO**

| Aussenmass in cm | Auslauf horizontal in cm | CHF/Stk |
|-------------------------------------|--------------------------|---------------|
| 12 x 12 Edelstahlrost/Edelst.Rahmen | 11 | 111.00 |
| 12 x 12 Edelstahlrost/Edelst.Rahmen | 12.5 | 116.00 |



Nottaris



bauguss.ch

10

Eisenwaren

Schrauben / Nägel

Putzprofile

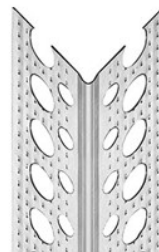

Flachkopfstifte blank

| Dimension mm | kg/Pkt | CHF/kg |
|--------------|--------|--------------|
| 1.6 x 30 | 1 kg | 10.20 |
| 2.0 x 40 | 1 kg | 10.20 |
| 2.2 x 50 | 2.5 kg | 5.20 |
| 2.5 x 60 | 2.5 kg | 5.20 |
| 2.8 x 70 | 2.5 kg | 5.20 |
| 3.1 x 80 | 2.5 kg | 5.20 |
| 3.5 x 90 | 2.5 kg | 5.20 |
| 4.0 x 100 | 5 kg | 5.20 |
| 4.2 x 120 | 5 kg | 5.20 |
| 5.5 x 150 | 5 kg | 5.20 |
| 6.5 x 215 | 5 kg | 5.20 |
| 7.5 x 245 | 5 kg | 5.20 |
| 8.8 x 275 | 5 kg | 5.20 |
| 9.0 x 300 | 5 kg | 5.20 |

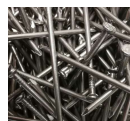

Ventilations – Einsätze / Lüftungsgitter

Alu, mit Fliegengitter und Lamellen

| Nennweite | CHF/Stk |
|-----------|--------------|
| 95 mm | 23.00 |
| 115 mm | 27.00 |
| 145 mm | 31.00 |
| 190 mm | 43.00 |



AB-+ Ueberlauf-Ventil

Messing

| Dimension | CHF/Stk |
|-----------|---------|
| 1" | ab Werk |
| 1 ¼" | ab Werk |
| 1 ½" | ab Werk |



MULTI-MONTI Betonschraube 6-Kant

Mit Unterlagsscheibe, verzinkt



| Abmessung mm | CHF/100Stk |
|--------------|-----------------|
| 6x40 mm | 53.05 |
| 6x50 mm | 57.00 |
| 6x60 mm | 60.60 |
| 6x70 mm | 81.50 |
| 6x80 mm | 101.35 |
| 7.5x100 mm | 129.30 |
| 7.5x120 mm | 139.75 |
| 7.5x140 mm | 172.35 |
| 7.5x35 mm | 59.40 |
| 7.5x40 mm | 64.05 |
| 7.5x50 mm | 71.05 |
| 7.5x60 mm | 73.40 |
| 7.5x70 mm | 114.15 |
| 7.5x80 mm | 120.00 |
| 10x100 mm | 185.15 |
| 10x120 mm | 206.10 |
| 10x140 mm | 218.95 |
| 10x160 mm | 231.70 |
| 10x60 mm | 159.55 |
| 10x70 mm | 172.35 |
| 10x80 mm | 185.15 |
| 10x90 mm | 218.95 |
| 12x100 mm | 238.70 |
| 12x120 mm | 258.50 |
| 12x140 mm | 278.80 |
| 12x160 mm | 305.20 |
| 12x60 mm | 203.75 |
| 12x80 mm | 211.90 |
| 12x90 mm | 231.70 |
| 16x120 mm | 834.25 |
| 16x130 mm | 899.75 |
| 16x140 mm | 966.25 |
| 16x160 mm | 1'019.05 |
| 20x100 mm | 1'274.60 |
| 20x130 mm | 1'525.95 |
| 20x160 mm | 1'983.20 |
| 20x180 mm | 2'181.70 |
| 20x200 mm | 2'381.30 |

MULTI-MONTI Betonschraube Senkkopf T-Drive

verzinkt

| Abmessung mm | CHF/100Stk |
|--------------|---------------|
| 5x30 mm | 29.75 |
| 5x40 mm | 30.30 |
| 5x50 mm | 31.50 |
| 5x60 mm | 33.25 |
| 6x40 mm | 30.55 |
| 6x50 mm | 31.90 |
| 6x60 mm | 51.70 |
| 6x70 mm | 78.05 |
| 6x80 mm | 81.50 |
| 6x100 mm | 88.50 |
| 6x120 mm | 123.40 |
| 6x140 mm | 154.90 |
| 7.5x45 mm | 47.75 |
| 7.5x50 mm | 53.05 |
| 7.5x60 mm | 62.90 |
| 7.5x70 mm | 90.85 |
| 7.5x80 mm | 97.85 |
| 7.5x100 mm | 106.00 |
| 7.5x120 mm | 136.25 |
| 7.5x140 mm | 168.85 |
| 7.5x160 mm | 179.35 |
| 10x60 mm | 168.85 |
| 10x70 mm | 192.10 |
| 10x80 mm | 199.10 |
| 12x90 mm | 258.50 |
| 12x100 mm | 271.40 |
| 12x120 mm | 299.95 |



Putzeckleisten Catnic 4005

250 cm lang, für innen, kleine Kante

| | Stk/Bund | CHF/lm bis 1 Bund | CHF/lm ab 1 Bund |
|--------------------------|----------|----------------------|---------------------|
| Catnic Nr. 4005 verzinkt | 25 | 1.48 | 1.33 |

**Putzeckleisten Catnic 4006**

250 cm lang, für innen

| | Stk/Bund | CHF/lm bis 1 Bund | CHF/lm ab 1 Bund |
|--------------------------|----------|----------------------|---------------------|
| Catnic Nr. 4006 verzinkt | 25 | 1.48 | 1.33 |

**Putzeckleisten Catnic 6001**

250 cm lang, für aussen mit PVC-Überzug

| | Stk/Bund | CHF/lm bis 1 Bund | CHF/lm ab 1 Bund |
|--------------------------|----------|----------------------|---------------------|
| Catnic Nr. 6001 verzinkt | 15 | 3.25 | 2.70 |

**Sockelprofil Catnic 6002**

Sockelprofil mit PVC-Überzug 250 cm lang

| | Stk/Bund | CHF/lm bis 1 Bund | CHF/lm ab 1 Bund |
|--------------------------|----------|----------------------|---------------------|
| Catnic Nr. 6002 verzinkt | 15 | 5.30 | 4.50 |

**Alu-Kantenschutz Catnic 5000**

250 cm lang, für innen

| | Stk/Bund | CHF/lm bis 1 Bund | CHF/lm ab 1 Bund |
|---------------------|----------|----------------------|---------------------|
| Catnic Nr. 5000 Alu | 50 | 1.28 | 1.08 |

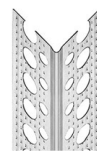
**Trim-L Trockenbauprofil Alu Nr. 5001**

250 cm lang, für innen

| | Stk/Bund | CHF/lm bis 1 Bund | CHF/lm ab 1 Bund |
|---------------------|----------|----------------------|---------------------|
| Catnic Nr. 5001 Alu | 50 | 1.95 | 1.76 |

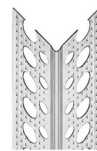
**Putz-Eckwinkel Polystyrol weiss**

250 cm lang, mit Gewebe

| | Stk/Bund | CHF/lm bis 1 Bund | CHF/lm ab 1 Bund |
|--|----------|----------------------|---------------------|
| Putz Eckwinkel Polystyrol weiss mit Kunststoff-Gewebe 100 / 230 mm | 50 | 2.21 | 1.88 |

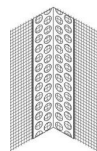

11

Bauwerkzeuge

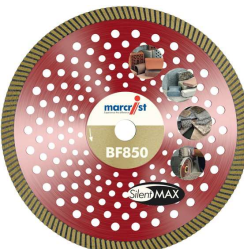
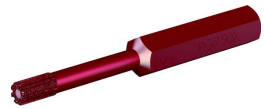

DEWALT®

Elektrowerkzeuge von DeWALT
Bei uns erhältlich!



**Wir beraten
Sie gerne!**

www.DEWALT.com

STARK. HART. ZUVERLÄSSIG.

Kittpistole

| Typ | CHF/Stk |
|---------------|--------------|
| Profi FX7- 90 | 39.90 |

Pistole zu Montageschaum

| Typ | CHF/Stk |
|------------------------------|--------------|
| Teflon Asphalt aus Aluminium | 57.75 |
| Extreme 7 (verstellbar) | 73.50 |

Marcrist Diamantwerkzeug, Trennscheiben

| Beschrieb | Typ | Grösse mm | CHF/Stk |
|-----------------------|--------|------------|---------------|
| Alles Schneider | MI850S | 125 x 22.2 | 133.00 |
| Alles Schneider | MI850S | 230 x 22.2 | 230.00 |
| Silent Max | BF850 | 125 x 22.0 | 114.00 |
| Silent Max | BF850 | 230 x 22.0 | 211.00 |
| Fliesentrennscheibe | CK850 | 115 x 22.2 | 85.00 |
| Fliesentrennscheibe | CK850 | 125 x 22.2 | 101.00 |
| Fliesentrennscheibe | CK750 | 115 x 22.2 | 52.00 |
| Trenn & Anfas-Scheibe | BC750 | 125 x 22.0 | 130.00 |

Marcrist Diamantwerkzeug, Schleiftopf

| Beschrieb | Typ | Grösse mm | CHF/Stk |
|-----------------------|-------|------------|---------------|
| Universal Schleiftopf | HU850 | 125 x 22.2 | 139.00 |
| Universal Schleiftopf | HU850 | 180 x 22.2 | 202.00 |

Marcrist Diamantwerkzeug, Bohrer

| Beschrieb | Typ | Grösse mm | CHF/Stk |
|---------------------------|--------|-----------|---------------|
| Fliesenbohrer | PG750X | 6 | 52.00 |
| Fliesenbohrer | PG750X | 8 | 56.00 |
| Fliesenbohrer | PG750X | 10 | 67.00 |
| Fliesenbohrer | PG750X | 14 | 71.00 |
| Fliesen- Trockenbohrer | PG750X | M14-20 | 74.00 |
| Fliesen- Trockenbohrer | PG750X | M14-26 | 77.00 |
| Fliesen- Trockenbohrer | PG750X | M14-36 | 82.00 |
| Fliesen- Trockenbohrer | PG750X | M14-44 | 89.00 |
| Fliesen- Trockenbohrer | PG750X | M14-58 | 99.00 |
| Fliesen- Trockenbohrer | PG750X | M14-68 | 127.00 |
| Adapter für Bohrmaschinen | PG750X | M14 | 24.00 |

NEU IM SORTIMENT



BINDEMASCHINE TJEP ULTRA GRIP 40

Inkl. 2 Akkus (18V / 4Ah), Ladegerät und 2 Rollen Draht.
Praktisch verpackt im robusten Kunststoffkoffer.

12

Keramikzubehör



Schlüter Systems, Winkelprofil

| Typ | Höhe mm | Länge cm | CHF/lm |
|-----------------------|---------|----------|--------------|
| Edelstahl V 2A | 6 | 250 | 12.90 |
| Edelstahl V 2A | 8 | 250 | 13.35 |
| Edelstahl V 2A | 10 | 250 | 14.02 |
| Edelstahl V 2A | 10 | 300 | 14.02 |
| Edelstahl V 2A | 11 | 250 | 14.80 |
| Edelstahl V 2A | 12,5 | 250 | 15.30 |
| Edelstahl V 2A | 15 | 250 | 16.75 |
| Edelst.gebürstet V2A | 10 | 250 | 20.45 |
| Edelst.gebürstet V2A | 11 | 250 | 21.49 |
| Aluminium eloxiert | 8 | 250 | 6.66 |
| Aluminium eloxiert | 10 | 250 | 7.09 |
| Jolly AC (farbig, BW) | 8 | 250 | 8.94 |
| Jolly AC (farbig, BW) | 10 | 250 | 9.60 |



Schlüter Systems, Rondec

| Typ | Höhe mm | Länge cm | CHF/lm |
|------------------------|---------|----------|--------------|
| Edelstahl V 2A | 8 | 250 | 17.69 |
| Edelstahl V 2A | 10 | 250 | 18.92 |
| Edelstahl V 2A | 10 | 300 | 18.92 |
| Edelstahl V 2A | 12,5 | 250 | 20.08 |
| Aluminium eloxiert | 8 | 250 | 8.09 |
| Aluminium eloxiert | 10 | 250 | 8.80 |
| Rondec AC (farbig, BW) | 8 | 250 | 9.94 |
| Rondec AC (farbig, BW) | 10 | 250 | 10.92 |



Aussenecken zu Schlüter Systems, Rundprofile

| Passend zu | Bezeichnung | Höhe mm | CHF/Stk |
|-----------------------|-------------|---------|-------------|
| Edelstahl V 2A imitat | ED / RO 80 | 8 | 4.29 |
| Edelstahl V 2A imitat | ED / RO 100 | 10 | 4.29 |
| Edelstahl V 2A imitat | ED / RO 125 | 12,5 | 4.29 |
| Aluminium eloxiert | ED / RO 80 | 8 | 4.21 |
| Aluminium eloxiert | ED / RO 100 | 10 | 4.21 |



Innenecken zu Schlüter Systems, Rundprofile

| Passend zu | Bezeichnung | Höhe mm | CHF/Stk |
|-----------------------|-------------|---------|-------------|
| Edelstahl V 2A imitat | ID / RO 8 | 8 | 4.29 |
| Edelstahl V 2A imitat | ID / RO 10 | 10 | 4.29 |



Keilschiene Aqua

Gefälle-Abschluss für geflieste Duschen, Edelstahl V2A, Sichtseite geschliffen
Ausführung links + rechts

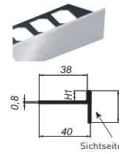

| Länge mm | Höhe H1 mm | Höhe H2 mm | CHF/Stk |
|----------|------------|------------|---------------|
| 980 | 10 | 24 | 74.00 |
| 980 | 11 | 24 | 74.00 |
| 980 | 12.5 | 24 | 74.00 |
| 1200 | 10 | 32 | 99.00 |
| 1200 | 11 | 32 | 99.00 |
| 1200 | 12.5 | 34.5 | 99.00 |
| 1480 | 10 | 32 | 103.00 |
| 1480 | 11 | 32 | 103.00 |
| 1480 | 12.5 | 32 | 103.00 |
| 2000 | 10 | 40 | 175.00 |
| 2000 | 11 | 40 | 175.00 |
| 2000 | 12.5 | 40 | 175.00 |

Wandschiene Aqua Unterputz

Für Glas-Trennwände, Edelstahl V2A, Sichtseite geschliffen

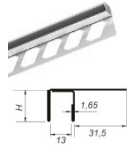

| Länge mm | Höhe mm | CHF/Stk |
|----------|---------|---------------|
| 2200 | 12.5 | 208.00 |
| 2200 | 20.0 | 208.00 |

Wandschiene Aqua Aufputz

Für Glas-Trennwände, Edelstahl V2A, Sichtseite geschliffen

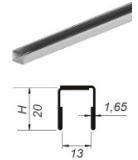

| Länge mm | Höhe mm | CHF/Stk |
|----------|---------|---------------|
| 2200 | 20.0 | 140.00 |

WB Wandnische

Aus Edelstahl, inkl. Bohrungen und Befestigungsmaterial
Dicht verschweisst, innen besandet



| Typ | Dimension mm | CHF/Stk |
|----------|--------------|---------------|
| 30x30x10 | 330x330x100 | 379.00 |
| 60x30x10 | 630x330x100 | 419.00 |
| 60x30x9 | 630x330x90 | 419.00 |

PCI[®]

Für Bau-Profis

A SIKA BRAND

SO SANIEREN GEWINNER

PCI IST TRUMPF

BEIM SANIEREN - RENOVIEREN - MODERNISIEREN



Beim Renovieren und Sanieren überlassen wir nichts dem Zufall!
Mit PCI haben Bau-Profis die besten Karten für jede noch so grosse Herausforderung in der Hand.

- Spitzenprodukte dank jahrzehntelanger Erfahrung
- Erstklassige Lösungen, die sich spielend leicht verarbeiten lassen
- Sichere und zuverlässige Produktsysteme für wohngesundes Bauen

www.pci.ch

13

Chemische Baustoffe Reinigungsmittel



PCI Apogel F

2-K Injektionsharz
zum Füllen von Rissen und Hohlstellen in Beton und Ueberzug

| | kg/Geb. | CHF/kg |
|---------|---------|--------------|
| Gebinde | 1 | 75.27 |



PCI Apogel SH

2-K Silikat Giessharz
zum Vergiessen von Rissen in Unterlagsböden

| | lt/Geb. | CHF/Geb. |
|---------|---------|--------------|
| Gebinde | 0.6 | 33.15 |



PCI Armiermatte

zum Einbau in PCI Bodenausgleichsmassen

| | Breite cm | Länge lm | CHF/m ² |
|---------|-----------|----------|--------------------|
| Typ GFM | 90 | 100 | 13.13 |
| Typ GFS | 80 | 45 | 19.56 |



PCI Barra Emulsion 57

Haftemulsion

| | kg/Geb. | CHF/kg |
|---------|---------|-------------|
| Gebinde | 10 | 8.55 |
| Gebinde | 25 | 8.25 |



PCI Barrafill L

normal abbindender Kosmetikmörtel, hellgrau

| | kg/Geb. | CHF/kg |
|---------|---------|-------------|
| Gebinde | 8 | 5.34 |
| Gebinde | 20 | 4.81 |



PCI Barrafix EP

2-K Epoxi-Baukleber, für kraftschlüssige Verbindungen

| | kg/Geb. | CHF/kg |
|---------------|---------|--------------|
| Kombi-Gebinde | 6 | 25.27 |
| Kombi-Gebinde | 25 | 14.17 |



PCI Barrafix 920

2-K Mörtel zur Befestigung von Bolzen, Gewindestäben usw.

| | lt/Tube | CHF/Tube |
|------|---------|--------------|
| Tube | 0.3 | 36.34 |



PCI Barrapren Schwarzbeschichtung

| | | |
|----------------|---------|-------------|
| 14 Geb./Palett | | |
| | kg/Geb. | CHF/kg |
| Eimer | 30 | 3.77 |
| Fass | 200 | 3.73 |

PCI Barraseal grau (Dichtungsschlämme)

Wasserdichte Beschichtung für Kelleraussenwände, Fundamente, Schwimmbäder und Trinkwasserbehälter

| | | |
|------|---------|-------------|
| | kg/Sack | CHF/kg |
| Sack | 25 | 2.65 |

PCI Barraseal Turbo

Flexible 2-K Reaktivabdichtung für Kelleraussenwände, Fundamente + Betonbauteile

| | | |
|---------|---------|-------------|
| | kg/Geb. | CHF/kg |
| Gebinde | 20 | 7.75 |

PCI Carrament

Mittelbettmörtel für Naturwerksteinbeläge

| | | |
|----------------|---------|-------------|
| 42 Sack/Palett | | |
| | kg/Sack | CHF/kg |
| weiss | 25 | 2.65 |
| grau | 25 | 2.19 |

PCI CK 310 Kero-Trenn

Beton-Trennmittel/Schalöl

| | | |
|----------------------|---------|-------------|
| | Lt/Geb. | CHF/lit |
| transparent/gelblich | 10 | 9.31 |
| transparent/gelblich | 20 | 6.33 |

PCI Collastic

Spezial-Plattenkleber

| | | |
|---------|---------|--------------|
| | kg/Geb. | CHF/kg |
| Gebinde | 3 | 49.59 |



PCI Durafug NT

Zementärer Spezial-Fugenmörtel für Gewerbeflächen und Schwimmbäder

| | kg/Sack | CHF/kg |
|------------|---------|-------------|
| zementgrau | 25 | 7.61 |
| silbergrau | 25 | 7.61 |
| sandgrau | 25 | 7.61 |
| weiss | 25 | 7.61 |



PCI Durapox Premium

Reaktionsharz-Fugenmörtel zum Verfugen und Verlegen von chemiebelasteten Platten

| | kg/Geb. | CHF/kg |
|---------------------------------------|---------|--------------|
| brillantweiss Nr. 01 | 5 | 22.65 |
| bahamabeige Nr. 02 | 5 | 22.65 |
| silbergrau Nr. 16 | 5 | 22.65 |
| basalt Nr. 19 | 5 | 22.65 |
| sandgrau Nr. 22 | 5 | 22.65 |
| lichtgrau Nr. 23 | 5 | 22.65 |
| zementgrau Nr. 31 | 5 | 22.65 |
| anthrazit Nr. 47 | 5 | 22.65 |
| brillantweiss Nr. 01 | 2 | 24.87 |
| bahamabeige Nr. 02 | 2 | 24.87 |
| caramel Nr. 03 | 2 | 24.87 |
| mittelbraun Nr. 05 | 2 | 24.87 |
| jasmin Nr. 11 | 2 | 24.87 |
| silbergrau Nr. 16 | 2 | 24.87 |
| basalt Nr. 19 | 2 | 24.87 |
| hellgrau Nr. 21 | 2 | 24.87 |
| sandgrau Nr. 22 | 2 | 24.87 |
| lichtgrau Nr. 23 | 2 | 24.87 |
| zementgrau Nr. 31 | 2 | 24.87 |
| schwarz Nr. 40 | 2 | 24.87 |
| dunkelbraun Nr. 41 | 2 | 24.87 |
| pergamon Nr. 43 | 2 | 24.87 |
| anthrazit Nr. 47 | 2 | 24.87 |
| nussbraun Nr. - | 2 | 24.87 |
| rehbraun Nr. - | 2 | 24.87 |
| Harmony | 2 | 31.90 |
| Multicolor, 390 verschiedene Farbtöne | 2 | 70.11 |



PCI Durapox Finish

Waschhilfe für Epoxidharzfugenmörtel

| | Geb. | CHF/Geb. |
|------------|---------|--------------|
| Spray | 0.50 lt | 12.27 |
| Konzentrat | 0.75 kg | 49.98 |



PCI Elastoprimer

Haft-Grundierung zur Untergrundvorbehandlung bei Fugenabdichtungen



| | ml/Dose | CHF/Stk |
|--|---------|--------------|
| Elastoprimer 110 transparent | 1000 | 71.21 |
| Elastoprimer 145 Flaschenfarbe rot | 250 | 68.06 |
| Elastoprimer 150 Flaschenfarbe transparent | 250 | 59.48 |
| Elastoprimer 165 Flaschenfarbe transparent | 250 | 53.63 |
| Elastoprimer 220 rotbraun lasierend | 1000 | 99.39 |

PCI Elofix

Schleifblock zum Feinschleifen und Entfernen von Flugrost



| | Stk/Krt. | CHF/Stk. |
|-----------------|----------|--------------|
| 20 x 65 x 80 mm | 45 | 28.51 |

PCI Elritan 140

Polyurethan-Dichtstoff, für chemikalien-belastete Bewegungsfugen am Boden



| | ml/Stk | Stk/Krt. | CHF/Stk. |
|----------------------------|--------|----------|--------------|
| sandgrau, Schlauchbeutel | 400 | 15 | 19.36 |
| zementgrau, Schlauchbeutel | 400 | 15 | 19.36 |

PCI Epoxigrund 390

Spezial-Grundierung für saugende Untergründe



| | kg/Geb. | CHF/kg |
|---------|---------|--------------|
| Gebinde | 1 | 63.30 |
| Gebinde | 10 | 38.49 |
| Gebinde | 25 | 34.47 |

PCI Flexmörtel

Verformungsfähiger Fliesenkleber für Balkon, Terrasse und Fussbodenheizung



| 42 Sack/Palett | kg/Sack | CHF/kg |
|----------------|---------|-------------|
| Sack | 25 | 3.13 |

PCI Flexmörtel Premium

Verformungsfähiger Fliesenkleber für Keramik- und Naturwerksteinbeläge



| 48 Sack/Palett | kg/Sack | CHF/kg |
|----------------|---------|-------------|
| Sack | 20 | 3.17 |

PCI Flexmörtel S 1

Verformungsfähiger Fliesenkleber für alle keramischen Beläge



| 48 Sack/Palett | kg/Sack | CHF/kg |
|----------------|---------|-------------|
| Sack | 20 | 2.30 |

PCI Flexmörtel S 1 Flott

Verformungsfähiger Fliesenkleber, schnell für alle keramischen Beläge

| | | |
|----------------|---------|-------------|
| 48 Sack/Palett | kg/Sack | CHF/kg |
| Sack | 20 | 2.07 |



PCI Flexmörtel S 1 Rapid

Verformungsfähiger Fliesenkleber, schnell für alle keramischen Beläge

| | | |
|----------------|---------|-------------|
| 48 Sack/Palett | kg/Sack | CHF/kg |
| Sack | 20 | 3.32 |



PCI Flexmörtel S 2

Verformungsfähiger Fliesenkleber für alle keramischen Beläge

| | | |
|----------------|---------|-------------|
| 48 Sack/Palett | kg/Sack | CHF/kg |
| Sack | 20 | 2.96 |



PCI FT-Extra

Flexibilisierter Fliesenkleber für alle keramische Beläge

| | | |
|----------------|---------|-------------|
| 42 Sack/Palett | kg/Sack | CHF/kg |
| Sack | 25 | 1.51 |



PCI FT-Flex

Flexibilisierter Fliesenkleber Speziell für grossformatige Feinsteinzeugplatten.

| | | |
|----------------|---------|-------------|
| 48 Sack/Palett | kg/Sack | CHF/kg |
| Sack | 18 | 2.32 |



PCI Gisogrund

Haft- und Schutzgrundierung für Wand und Boden

| | | |
|-------------|---------|--------------|
| | lt/Geb. | CHF/lt |
| Fass | 200 | 10.38 |
| Eimer | 20 | 12.68 |
| Eimer | 10 | 13.85 |
| Eimer | 5 | 16.07 |
| Standbeutel | 1 | 20.97 |



PCI Gisogrund Rapid

Blitz- Grundierung auf mineralischen Untergründen

| | | |
|----------|---------|--------------|
| | lt/Geb. | CHF/lt |
| Kanister | 10 | 18.18 |
| Kanister | 5 | 20.79 |



PCI Gisogrund 303

Spezial- Haftgrundierung auf glatten, nicht saugenden Untergründen



| | lt/Geb. | CHF/lt |
|-------------|---------|--------------|
| Eimer | 20 | 32.30 |
| Eimer | 5 | 39.19 |
| Standbeutel | 1 | 43.44 |

PCI Gisogrund 404

Spezial- Haftgrundierung auf saugenden- und nicht saugenden Untergründen



| | lt/Geb. | CHF/lt |
|-------------|---------|--------------|
| Eimer | 20 | 27.23 |
| Eimer | 5 | 31.59 |
| Standbeutel | 1 | 44.70 |

PCI Glättmittel

für Silikon- + Polyurethan-Dichtstoffe



| | lt/Geb | CHF/lt |
|----------|--------|--------------|
| Kanister | 5 | 11.36 |

PCI Lastoflex

Flexibler Zusatz zum Mischen mit PCI Plattenkleber



| | lt/Geb | CHF/lt |
|----------|--------|--------------|
| Kanister | 4 | 22.54 |

PCI Lastogum

Wasserdichte, flexible Schutzschicht für Keramikbeläge in Dusche und Bad
Grau + weiss



| g | kg/Geb. | CHF/kg |
|-------|---------|--------------|
| Eimer | 25 | 9.31 |
| Eimer | 15 | 11.62 |
| Eimer | 8 | 13.37 |

PCI Nanocret AP

1 K zementäre Korrosionsschutzbeschichtung für Bewehrungsstahl und Haftschlämme



| | Kg/Geb | CHF/Kg |
|-------|--------|--------------|
| Eimer | 15 | 10.05 |
| Eimer | 4 | 12.22 |

PCI Nanocret FC

Faserverstärkter Betonspachtel, Schichtstärke 1-10 mm



| 42 Sack/Palett | Kg/Sack | CHF/Kg |
|----------------|---------|-------------|
| Sack | 25 | 4.21 |

PCI Nanocret R 2

Leichter Reparaturmörtel, Schichtstärke 3-100 mm

| | | |
|----------------|---------|-------------|
| 48 Sack/Palett | Kg/Sack | CHF/Kg |
| Sack | 20 | 3.27 |



PCI Nanocret R 3

Universalreparaturmörtel, Schichtstärke 3-45 mm

| | | |
|----------------|---------|-------------|
| 42 Sack/Palett | Kg/Sack | CHF/Kg |
| Sack | 25 | 3.31 |



PCI Nanocret R 4 Fluid

Hochfester Reparaturmörtel, fliessfähig, Schichtstärke 6-40 mm

| | | |
|----------------|---------|-------------|
| 48 Sack/Palett | Kg/Sack | CHF/Kg |
| Sack | 25 | 2.91 |



PCI Nanocret R 4 PCC

Hochfester Instandsetzungsmörtel, Schichtstärke 5-50 mm

| | | |
|----------------|---------|-------------|
| 48 Sack/Palett | Kg/Sack | CHF/Kg |
| Sack | 25 | 2.47 |



PCI Nanocret R 4 Rapid

Schneller Reparaturmörtel, Schichtstärke 5-50 mm

| | | |
|----------------|---------|-------------|
| 48 Sack/Palett | Kg/Sack | CHF/Kg |
| Sack | 25 | 2.40 |



PCI Nanocret R 4 SA

Hochfester Instandsetzungsmörtel, Schichtstärke 5-40 mm

| | | |
|----------------|---------|-------------|
| 48 Sack/Palett | Kg/Sack | CHF/Kg |
| Sack | 25 | 1.92 |



PCI Nanocret R 4 SM

Hochfester Reparaturmörtel, Schichtstärke 6-40 mm

| | | |
|----------------|---------|-------------|
| 48 Sack/Palett | Kg/Sack | CHF/Kg |
| Sack | 25 | 2.15 |



PCI Nanofug Premium

Variabler Flexfugenmörtel für alle Fugenbreiten und alle keramischen Beläge, 1-10 mm



| | Kg/Eimer | CHF/Kg |
|---------------------|----------|-------------|
| Nr. 16 silbergrau | 15 | 5.54 |
| Nr. 19 basalt | 15 | 5.54 |
| Nr. 21 hellgrau | 15 | 5.54 |
| Nr. 22 sandgrau | 15 | 5.54 |
| Nr. 31 zementgrau | 15 | 5.54 |
| Nr. 47 anthrazit | 15 | 5.54 |
| | | |
| Nr. 02 bahamabeige | 5 | 6.07 |
| Nr. 03 caramel | 5 | 6.07 |
| Nr. 05 mittelbraun | 5 | 6.07 |
| Nr. 11 jasmin | 5 | 6.07 |
| Nr. 12 anemone | 5 | 6.07 |
| Nr. 16 silbergrau | 5 | 6.07 |
| Nr. 18 manhattan | 5 | 6.07 |
| Nr. 19 basalt | 5 | 6.07 |
| Nr. 20 weiss | 5 | 6.07 |
| Nr. 21 hellgrau | 5 | 6.07 |
| Nr. 22 sandgrau | 5 | 6.07 |
| Nr. 23 lichtgrau | 5 | 6.07 |
| Nr. 27 jurabeige | 5 | 6.07 |
| Nr. 31 zementgrau | 5 | 6.07 |
| Nr. 40 schwarz | 5 | 6.07 |
| Nr. 41 dunkelbraun | 5 | 6.07 |
| Nr. 43 pergamon | 5 | 6.07 |
| Nr. 44 topas | 5 | 6.07 |
| Nr. 47 anthrazit | 5 | 6.07 |
| Nr. 53 ocker | 5 | 6.07 |
| Nr. 53 ahorn | 5 | 6.07 |
| Nr. 55 nussbraun | 5 | 6.07 |
| Nr. 56 terrabraun | 5 | 6.07 |
| Nr. 57 rehbraun | 5 | 6.07 |
| Nr. 58 mahagoni | 5 | 6.07 |
| Nr. 59 mokka | 5 | 6.07 |
| Nr. 60 schwarzbraun | 5 | 6.07 |
| Nr. 61 schiefergrau | 5 | 6.07 |

PCI Nanolight

Variabler Flexmörtel für alle Untergründe und alle keramischen Beläge



| 48 Sack/Palett | Kg/Sack | CHF/Kg |
|----------------------------------|---------|-------------|
| Sack Nanolight Farbe grau | 15 | 3.01 |
| Sack Nanolight White Farbe weiss | 15 | 3.25 |

PCI Nanorapid

Verformungsfähiger Fliesenkleber

| | | |
|----------------|---------|-------------|
| 48 Sack/Palett | Kg/Sack | CHF/Kg |
| Sack | 20 | 2.51 |



PCI Novoment Flow

Zement-Fließüberzug, Schichtstärke 20 – 80 mm als Verbundüberzug oder als Unterlagsboden auf Trenn- oder Dämmschicht ca. 30-80mm

| | | |
|----------------|---------|-------------|
| 42 Sack/Palett | Kg/Sack | CHF/Kg |
| Sack | 25 | 1.68 |



PCI Novoment M1 plus

Schnellestrich-Fertigmörtel für schnell härtende Zementestriche
Im Verbund 20-80mm, auf Trennlage 30-80 mm

| | | |
|----------------|---------|-------------|
| 42 Sack/Palett | Kg/Sack | CHF/Kg |
| Sack | 25 | 1.87 |



PCI Novoment M3 plus

Schnellestrich-Fertigmörtel für beschleunigt härtende Zementestriche
Im Verbund 20-80mm, auf Trennlage 30-80 mm

| | | |
|----------------|---------|-------------|
| 42 Sack/Palett | Kg/Sack | CHF/Kg |
| Sack | 25 | 0.88 |



PCI Novoment Z1

Estrich-Schnellzement für schnell belegreife Estriche

| | | |
|----------------|---------|-------------|
| 42 Sack/Palett | Kg/Sack | CHF/Kg |
| Sack | 25 | 3.56 |



PCI Novoment Z3

Estrich-Schnellzement für schnell belegreife Estriche

| | | |
|----------------|---------|-------------|
| 48 Sack/Palett | Kg/Sack | CHF/Kg |
| Sack | 20 | 2.17 |



PCI Pavifix CEM ROC

Zement-Pflastermörtel für Natursteinpflaster + Natursteinmauern

| | | |
|----------------|---------|-------------|
| 42 Sack/Palett | Kg/Sack | CHF/Kg |
| Sack | 25 | 0.94 |



PCI Pecimor 2K Bitumen-Dickbeschichtung

Für Keller aussenwände und Fundamente

18 Geb./Palett

lt/Geb

CHF/Lt

Eimer Komp. A + B

30

4.55**PCI Pericret**Ausgleichsmörtel, Schichtstärke 3 – 50 mm
für Wand, Boden und Decke

42 Sack/Palett

Kg/Sack

CHF/Kg

Sack

25

2.52**PCI Periplan**

Boden-Ausgleich, Schichtstärke 2 – 30 mm, unter Oberbelägen

42 Sack/Palett

Kg/Sack

CHF/Kg

Sack

25

2.79**PCI Periplan Extra**Holzbodenspachtelmasse, Schichtstärke 3-60 mm
zum Ausgleichen unter Oberbelägen

42 Sack/Palett

Kg/Sack

CHF/Kg

Sack

25

3.76**PCI Periplan fein**

Fließspachtel, Schichtstärke 0.5 – 15 mm, zum Ausgleichen unter Oberbelägen

40 Sack/Palett

Kg/Sack

CHF/Kg

Sack

25

3.54**PCI Periplan flow**

Fließspachtel, Schichtstärke 0.5 – 50 mm, zum Ausgleichen unter Oberbelägen

42 Sack/Palett

Kg/Sack

CHF/Kg

Sack

25

2.27**PCI Periplan Multi**Zement-Bodenausgleich, Schichtstärke 3-40 mm für Wohnungs-, Gewerbe- +
Industriebau

42 Sack/Palett

Kg/Sack

CHF/Kg

Sack

25

2.72

PCI Polycrret 50

Ausgleichsmörtel, Schichtstärke 3-50 mm, für Boden, Wand und Decke

| | | |
|----------------|---------|-------------|
| 42 Sack/Palett | Kg/Sack | CHF/Kg |
| Sack | 25 | 1.93 |



PCI Polyfix 30 Sek

Blitz-Montage-Mörtel zur Schnellmontage und zum Abdichten bei Wassereinbrüchen

| | | |
|-------|--------|-------------|
| | Kg/Geb | CHF/Kg |
| Eimer | 1 | 9.12 |



PCI Polyfix plus

Schnell-Zement-Mörtel 5 Minuten zur Schnellmontage im Hoch- und Tiefbau

| | | |
|-----------------|--------|-------------|
| 42 Sack/Palett | Kg/Geb | CHF/Kg |
| 24 Eimer/Palett | | |
| Sack | 25 | 1.93 |
| Eimer | 20 | 2.17 |



PCI Polyfix plus L

Schnell-Zement-Mörtel 15 Minuten zur Schnellmontage im Hoch- und Tiefbau

| | | |
|-----------------|--------|-------------|
| 42 Sack/Palett | Kg/Geb | CHF/Kg |
| 24 Eimer/Palett | | |
| Sack | 25 | 1.93 |
| Eimer | 20 | 2.17 |



PCI Repafast Fluid

Fließfähiger Reparaturmörtel, Schichtstärke 10-100 mm für Verkehrsflächen + Industrieböden

| | | |
|----------------|---------|-------------|
| 48 Sack/Palett | Kg/Sack | CHF/Kg |
| Sack | | |
| Sack | 25 | 3.27 |



PCI Repafast Tixo

Standfester Reparaturmörtel, Schichtstärke 10-100 mm für Verkehrsflächen + Industrieböden

| | | |
|----------------|---------|-------------|
| 48 Sack/Palett | Kg/Sack | CHF/Kg |
| Sack | | |
| Sack | 25 | 3.36 |



PCI Repaflow

Vergussmörtel, Schichtstärke 5-100 mm für Maschinen-Fundamente, Schienen, Stützen und Stahlstützragnen

| | | |
|----------------|---------|-------------|
| 42 Sack/Palett | Kg/Sack | CHF/Kg |
| Sack | | |
| Sack | 25 | 1.88 |



PCI Repahaft

Mörtel-Haftbrücke für Verbundüberzüge, Zement- Reparaturmörtel und PCI Repament



| | Kg/Sack | CHF/Kg |
|------|---------|-------------|
| Sack | 25 | 4.61 |

PCI Repament multi

Variabler Schnellmörtel, Schichtstärke 10-70 mm



| | Kg/Sack | CHF/Kg |
|----------------|---------|-------------|
| 42 Sack/Palett | | |
| Sack | 25 | 1.23 |

PCI Seccoral 1 K

Flexible Dichtschlämme zum Abdichten unter Keramikbelägen



| | Kg/Sack | CHF/Kg |
|----------------|---------|-------------|
| 64 Sack/Palett | | |
| Sack | 15 | 9.15 |

PCI Seccoral 2 K Rapid

Schnellabdichtende Sicherheits-Dichtschlämme unter Keramikbelägen, zum Abdichten von Kelleraussenwänden und Fundamenten



| | Kg/Geb | CHF/Kg |
|---------------------|--------|--------------|
| Gebinde Komp. A + B | 25 | 11.04 |

PCI Univerdünner

Verdünner + Reiniger



| | lt/Dose | CHF/lt |
|--------------|---------|--------------|
| Blechgebinde | 5 | 31.57 |
| Blechgebinde | 1 | 40.05 |

PCI Wadian

Spezial-Grundierung auf Holzspanplatten



| | lt/Geb | CHF/lt |
|-------------|--------|--------------|
| Kanister | 5 | 41.45 |
| Standbeutel | 1 | 51.58 |

PCI Zemtec 180

Fliessestrich, Schichtstärke 15-80 mm direkt nutzbar als Verbundestrich, innen + aussen



| | Kg/Sack | CHF/Kg |
|----------------|---------|-------------|
| 40 Sack/Palett | | |
| Sack | 25 | 2.06 |

PCI Pecilastic

Entkopplungsgewebe, 1 m breit, Farbe weiss/orange

| | | |
|------------------|----------|--------------|
| 12 Rollen/Palett | lm/Rolle | CHF/lm |
| Rolle | 50 | 19.21 |



PCI Pecilastic E

Entkopplungsbahn, 1 m breit, Farbe grün

| | | |
|------------------|----------|--------------|
| 24 Rollen/Palett | lm/Rolle | CHF/lm |
| Rolle | 5 | 15.55 |



PCI Pecilastic U

Abdichtungs- und Entkopplungsbahn, 1 m breit, Farbe orange

| | | |
|------------------|----------|--------------|
| 24 Rollen/Palett | lm/Rolle | CHF/lm |
| Rolle | 5 | 26.36 |



PCI Pecilastic W

Abdichtungs- und Entkopplungsbahn, 1 m breit, Farbe blau

| | | |
|------------------|----------|--------------|
| 24 Rollen/Palett | lm/Rolle | CHF/lm |
| Rolle | 30 | 27.33 |



PCI Pecilastic WS

Selbstklebende Abdichtungs- und Entkopplungsbahn, 1 m breit, Farbe schwarz
(solange Vorrat)

| | | |
|-------|----------|--------------|
| | lm/Rolle | CHF/lm |
| Rolle | 10 | 29.64 |



PCI Pectape 120

Spezial-Gewebeband für wasserdichte Eck- und Anschlussfugen, 12 cm breit

| | | |
|-------|----------|--------------|
| | lm/Rolle | CHF/lm |
| Rolle | 50 | 9.83 |
| Rolle | 10 | 12.52 |



PCI Pectape 10 x 10

Spezial-Dichtmanschette zum Eindichten von Rohrdurchführungen

| | | |
|--------|---------|-------------|
| | Stk/Krt | CHF/Stk |
| Karton | 10 | 8.27 |



PCI Pecitape 90° A

Spezial-Gewebeecke zum Abdichten von Außenecken



| | Stk/Krt | CHF/Stk |
|--------|---------|--------------|
| Karton | 10 | 12.42 |

PCI Pecitape 90° I

Spezial-Gewebeecke zum Abdichten von Innenecken



| | Stk/Krt | CHF/Stk |
|--------|---------|--------------|
| Karton | 10 | 12.42 |

PCI Pecitape DE

Duschboarddecke zum Eindichten von Gefällestriche

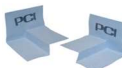

| | Stk/Krt | CHF/Stk |
|--------------|---------|--------------|
| 20 mm links | 5 | 19.36 |
| 28 mm links | 5 | 19.36 |
| 20 mm rechts | 5 | 19.36 |
| 28 mm rechts | 5 | 19.36 |

PCI Pecitape ME

Zum Eindichten von Duschboards



| | Stk/Krt | CHF/Stk |
|--------|---------|--------------|
| Karton | 1 | 33.81 |

PCI Pecitape Protect

Schnittschutzband für alle elastischen Dichtstoffe



| | Lm/Rolle | CHF/Lm |
|--------|----------|--------------|
| Karton | 10 | 14.81 |
| Karton | 20 | 14.12 |

PCI Pecitape Silent

Selbstklebender Randdämmstreifen, 50 mm hoch



| | lm/Rolle | CHF/Lm |
|-----------------|----------|-------------|
| 5 Rollen/Karton | | |
| Rolle | 20 | 3.65 |

PCI Pecitape WS

Selbstklebendes Dichtband



| | lm/Rolle | CHF/Lm |
|-------|----------|--------------|
| Rolle | 20 | 10.00 |

PCI RT 930

Feuchte Reinigungstücher zum Entfernen von Klebstoffrückständen auf Nutzbelägen, Werkzeugen, Maschinen und Händen

Kunststoffeimer à 72 Reinigungstücher



| | Stk/Eimer | CHF/Stk |
|-------------------------------|-----------|--------------|
| Eimer mit 72 Reinigungstücher | 72 | 29.62 |

PCI Pecitape 3000

Abdichtungsband, zur Abdichtung von Rissen und Fugen, 1 mm dick

| | Breite cm | lm/Rolle. | CHF/lm |
|--|-----------|-----------|--------------|
| | 15 | 20 | 8.03 |
| | 20 | 20 | 8.94 |
| | 25 | 20 | 11.87 |
| | 30 | 20 | 14.29 |
| | 50 | 20 | 26.66 |



PCI Polysilent

Entkopplungsmatte-Platten zum Verlegen unter Keramik und Naturwerksteinbelägen

| Dicke mm | Format cm | m ² /Bnd. | CHF/m ² |
|----------|-----------|----------------------|--------------------|
| 4 | 120 x 60 | 4.32 | 24.05 |
| 7 | 120 x 60 | 4.32 | 29.60 |



PCI Polysilent plus

Tritt-Schalldämpfer Platten zum Verlegen unter Keramik und Naturwerksteinbelägen

| Dicke mm | Format cm | m ² /Bnd. | CHF/m ² |
|----------|-----------|----------------------|--------------------|
| 10 | 120 x 60 | 3.60 | 55.35 |



PCI PowerBoard

Hartschaumträgerelement für den Innenausbau

| Dicke mm | Stk/Palett | Format cm | CHF/m ² |
|----------|------------|-----------|--------------------|
| 4 | 140 | 130 x 60 | 32.57 |
| 6 | 140 | 130 x 60 | 31.10 |
| 10 | 50 | 260 x 60 | 32.77 |
| 20 | 50 | 260 x 60 | 35.44 |
| 30 | 36 | 260 x 60 | 39.48 |
| 40 | 36 | 260 x 60 | 44.55 |
| 50 | 26 | 260 x 60 | 49.68 |

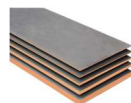

ELR Bauplatte

Hartschaumträgerelement für den Innenausbau

| Dicke mm | Stk/Palett | Format cm | CHF/m ² |
|----------|------------|-----------|--------------------|
| 4 | 136 | 130 x 60 | 35.75 |
| 6 | 136 | 130 x 60 | 33.90 |
| 10 | 50 | 260 x 60 | 35.45 |
| 20 | 50 | 260 x 60 | 38.85 |
| 30 | 36 | 260 x 60 | 43.00 |
| 40 | 36 | 260 x 60 | 47.50 |
| 50 | 24 | 260 x 60 | 52.70 |



PCI Silcoferm S Silikon

Silikon-Dichtstoff universell innen und außen einsetzbar
12 Tub/Krt



| | ml/Tub | CHF/Tub |
|--------------------|--------|--------------|
| Nr. 02 bahamabeige | 310 | 23.64 |
| Nr. 03 caramel | 310 | 23.64 |
| Nr. 05 mittelbraun | 310 | 23.64 |
| Nr. 11 jasmin | 310 | 23.64 |
| Nr. 12 anemone | 310 | 23.64 |
| Nr. 16 silbergrau | 310 | 23.64 |
| Nr. 18 manhattan | 310 | 23.64 |
| Nr. 19 basalt | 310 | 23.64 |
| Nr. 20 weiss | 310 | 23.64 |
| Nr. 21 hellgrau | 310 | 23.64 |
| Nr. 22 sandgrau | 310 | 23.64 |
| Nr. 23 lichtgrau | 310 | 23.64 |
| Nr. 31 zementgrau | 310 | 23.64 |
| Nr. 40 schwarz | 310 | 23.64 |
| Nr. 41 dunkelbraun | 310 | 23.64 |
| Nr. 43 pergamon | 310 | 23.64 |
| Nr. 44 topas | 310 | 23.64 |
| Nr. 47 anthrazit | 310 | 23.64 |
| transparent | 310 | 23.64 |

PCI Uniform

Hybrid-Klebstoff zur Verklebung von nahezu allen Materialien im Hoch- und Tiefbau



| | gr/Tub | CHF/Tub |
|-------|--------|-------------|
| weiss | 480 | 9.79 |
| grau | 480 | 9.79 |

PCI Rapidferm

Hybrid-Klebstoff zur schnellen Verklebung von nahezu allen Materialien im Hoch- und Tiefbau, Extrem starke Anfangshaftung



| | gr/Tub | CHF/Tub |
|-------|--------|--------------|
| weiss | 490 | 11.99 |

PCI Silcofug E Silikon

Elastischer-Dichtstoff universell innen und außen einsetzbar
12 Tub/Krt



| | ml/Tub | CHF/Tub |
|----------------------|--------|--------------|
| Nr. 01 brillantweiss | 310 | 13.76 |
| Nr. 02 bahamabeige | 310 | 13.76 |
| Nr. 03 caramel | 310 | 13.76 |
| Nr. 05 mittelbraun | 310 | 13.76 |
| Nr. 11 jasmin | 310 | 13.76 |
| Nr. 12 anemone | 310 | 13.76 |
| Nr. 16 silbergrau | 310 | 13.76 |
| Nr. 18 manhattan | 310 | 13.76 |
| Nr. 19 basalt | 310 | 13.76 |
| Nr. 21 hellgrau | 310 | 13.76 |
| Nr. 22 sandgrau | 310 | 13.76 |
| Nr. 23 lichtgrau | 310 | 13.76 |
| Nr. 31 zementgrau | 310 | 13.76 |
| Nr. 40 schwarz | 310 | 13.76 |
| Nr. 41 dunkelbraun | 310 | 13.76 |
| Nr. 43 pergamon | 310 | 13.76 |
| Nr. 44 topas | 310 | 13.76 |
| Nr. 47 anthrazit | 310 | 13.76 |
| Nr. 53 ocker | 310 | 13.76 |
| Nr. 54 ahorn | 310 | 13.76 |
| Nr. 55 nussbraun | 310 | 13.76 |
| Nr. 56 terrabraun | 310 | 13.76 |
| Nr. 57 rehbraun | 310 | 13.76 |
| Nr. 58 mahagoni | 310 | 13.76 |
| Nr. 59 mokka | 310 | 13.76 |
| Nr. 60 schwarzbraun | 310 | 13.76 |
| Nr. 61 schiefergrau | 310 | 13.76 |
| transparent | 310 | 13.76 |

PCI Adaptol

Acryldichtstoff
12 Tub/Krt



| | ml/Tub | CHF/Tub |
|-------|--------|-------------|
| Weiss | 310 | 9.19 |
| Grau | 310 | 9.19 |

Schaumstoff-Hinterfüllprofile rund

| | lm/Krt | Offen CHF/lm. | Ab 1 Krt CHF/lm |
|-------|--------|------------------|--------------------|
| 10 mm | 100 | 0.62 | 0.49 |
| 15 mm | 100 | 0.81 | 0.65 |
| 20 mm | 50 | 1.03 | 0.83 |



| THOMSIT AS 1 Rapid | | |
|--|---------|-------------|
| Anhydrit-Ausgleich, bis 20 mm in einem Arbeitsgang | | |
| 42 Sack/Palett | Kg/Sack | CHF/Kg |
| Sack | 25 | 2.15 |



| THOMSIT FA 97 Faser-Ausgleich | | |
|--|---------|-------------|
| Zum Ausgleichen von Holzböden und Estrichen von 3-15 mm in einem Arbeitsgang | | |
| 42 Sack/Palett | Kg/Sack | CHF/Kg |
| Sack | 25 | 3.00 |



| THOMSIT K 188 E Spezialkleber Extra | | |
|--|----------|-------------|
| Für PVC-, CV-, Polyolefin- und Kautschukbeläge | | |
| 33 Eimer/Palett | Kg/Eimer | CHF/Kg |
| Eimer | 13 | 9.95 |



| THOMSIT K 190 F | | |
|---|----------|-------------|
| Faserverstärkter PVC- und Kautschukkleber | | |
| 33 Eimer/Palett | Kg/Eimer | CHF/Kg |
| Eimer | 13 | 9.45 |



| THOMSIT OS Objektspachtelmasse | | |
|--|---------|-------------|
| Selbstverlaufende Spachtelmasse, Schichtstärke 0.5 – 10 mm | | |
| 42 Sack/Palett | Kg/Sack | CHF/Kg |
| Sack | 25 | 1.60 |



| THOMSIT P 670 Elast | | |
|-----------------------------------|----------|-------------|
| Elastischer Klebstoff für Parkett | | |
| 24 Eimer/Palett | Kg/Eimer | CHF/Kg |
| Eimer | 18 | 7.80 |



| THOMSIT R 729 2-K Silikat Giessharz | | |
|---|--|--------------|
| Für kraftschlüssiges Schliessen von feinen Fugen und Rissen im Unterlagsboden | | |
| | | CHF/Stk |
| 2x300 ml Kartuschen (Komp. A+B) | | 32.50 |



| THOMSIT R 740 1-K PUR Schnellspergrundierung | | |
|---|---------|--------------|
| Für saugfähige und dichte Untergründe | | |
| | Kg/Geb. | CHF/Kg |
| Kanister | 12 | 38.00 |



THOMSIT R 745 Dispersions-Sperrgrundierung

Für unbeheizte und beheizte Unterlagsböden bis 3 CM-%

| | Kg/Eimer | CHF/Kg |
|-------|----------|--------------|
| Eimer | 10 | 27.55 |



THOMSIT R 755 Epoxid-Sicherheitsgrundierung

Für kritische Untergründe und hohe Beanspruchung

| | Kg/Eimer | CHF/Kg |
|-------|----------|--------------|
| Eimer | 7 | 30.55 |



THOMSIT R 766 Multi-Vorstrich

Für saugfähige und dichte Untergründe

| | Kg/Geb | CHF/Kg |
|----------|--------|--------------|
| Kanister | 10 | 15.50 |



THOMSIT R 790 2-K Füllgrundierung

Für die Renovierung von Altuntergründen mit hohem Fugenanteil, zum Arretieren von Metallwinkel

| | Kg/Eimer | CHF/Kg |
|-------|----------|-------------|
| Eimer | 14 | 8.55 |



THOMSIT RS 100 Renovier-Ausgleich

Zum Spachteln auf Nullauszug in einem Arbeitsgang

| | Kg/Geb | CHF/Kg |
|----------------|--------|-------------|
| 42 Sack/Palett | | |
| Sack | 25 | 2.10 |



THOMSIT TE 161 Anrührtopf

Praktisches Anrührgefäß für Thomsit Ausgleichsmassen

| | CHF/Stk |
|--|--------------|
| | 16.85 |



THOMSIT TE 163 Messeimer

Praktisches Gefäß mit Füllhöhen-Markierungen

| | CHF/Stk |
|--|-------------|
| | 5.45 |



THOMSIT TF 310 Thomsit Floor Glasfaservlies

Zur Festigkeitssteigerung und Armierung

| | lm/Rolle | CHF/m2 |
|--------------|----------|--------------|
| Breite 90 cm | | |
| Rolle | 100 | 10.15 |



THOMSIT TF 320 Thomsit Floor Glasfaserstränge

Zur Ueberarbeitung von Rissen bis 5 mm

| | | |
|--------------|----------|--------------|
| Breite 80 cm | lm/Rolle | CHF/m2 |
| Rolle | 45 | 19.42 |



THOMSIT TRD 5 Randdämmstreifen

Selbstklebender Randdämmstreifen zur Vermeidung von Schallbrücken

| | | |
|-------------|----------|-------------|
| Breite 5 cm | lm/Rolle | CHF/Lm |
| Rolle | 150 | 3.05 |



THOMSIT UK 840 Universal-Belagskleber

Breites Anwendungsspektrum für Böden im Innenbereich

| | | |
|----------------|----------|-------------|
| 33 Geb./Palett | Kg/Eimer | CHF/Kg |
| Eimer | 14 | 6.80 |



THOMSIT XXL Power Premium Ausgleich

Zum Ausgleichen bis 20 mm in einem Arbeitsgang

| | | |
|----------------|--------|-------------|
| 42 Sack/Palett | Kg/Geb | CHF/Kg |
| Sack | 25 | 2.40 |



THOMSIT XXL Xpress Schnell-Spachtelmasse

Zum Ausgleichen bis 20 mm in einem Arbeitsgang

| | | |
|----------------|--------|-------------|
| 42 Sack/Palett | Kg/Geb | CHF/Kg |
| Sack | 25 | 2.95 |



Cermicem PAG

Spezialmörtel für schnellabindende und schnellerhärtende Estriche
Ideal für den Einbau von bodenebenen Duschen, Stärke 10-80 mm

| | | |
|------------------|---------|-------------|
| 42 Sack / Palett | Kg/Sack | CHF/Kg |
| Sack | 25 | 0.82 |



Cermiface

Entkoppelungsbahn zum Verlegen von Keramikbelägen

| | | |
|--------|----------|--------------|
| | m2/Rolle | CHF/m2 |
| Rolle | 20.5 | 13.34 |
| | Kg/Geb | CHF/kg |
| Kleber | 8 | 18.12 |



Masterstop Betonit-Quellband

| | | |
|--------------------------|----------|--------------|
| | lm/Rolle | CHF/lm |
| 6 Rollen pro Karton | 5 | 10.50 |
| | Tube/Krt | CHF/Tube |
| Quellbandkleber à 310 ml | 20 | 17.50 |



Dichtblech VB

inkl. Stosklammern und Omegabügel

| | | |
|-------------------------------|-----------|--------------|
| | lm/Karton | CHF/lm |
| 160 mm breit, Streifen à 2 lm | 30 | 10.20 |



| CeTeCryl Structo | | |
|---|--------|-------------|
| Acryl mit Putzstruktur, weiss 12 Tub/Krt | | |
| | ml/Tub | CHF/Tub |
| Kartusche | 310 | 4.80 |
| Ab 1 Karton | 310 | 4.30 |



| CeTeCryl Classic | | |
|----------------------------|--------|-------------|
| Acryl, weiss 12 Tub/Krt | | |
| | ml/Tub | CHF/Tub |
| Kartusche | 310 | 3.95 |
| Ab 1 Karton | 310 | 3.55 |



| CeTeFlex MS 315 | | |
|-------------------------------|--------|-------------|
| Hybridichtstoff 12 Tub/Krt | | |
| | ml/Tub | CHF/Tub |
| weiss | 290 | 7.95 |
| grau | 290 | 7.95 |



| CeTeSil N+ premium | | |
|---|--------|--------------|
| Bausilicon, auch für Naturstein geeignet! 12 Tub/Krt | | |
| | ml/Tub | CHF/Tub |
| transparent | 310 | 12.60 |
| weiss | 310 | 12.60 |
| hellgrau | 310 | 12.60 |
| perlgrau | 310 | 12.60 |
| lichtgrau | 310 | 12.60 |
| silbergrau | 310 | 12.60 |
| graphit | 310 | 12.60 |
| sanitärgrau | 310 | 12.60 |
| betongrau | 310 | 12.60 |
| basalt | 310 | 12.60 |
| anthrazit | 310 | 12.60 |
| schwarz | 310 | 12.60 |
| bahamabeige | 310 | 12.60 |
| eiche Natur | 310 | 12.60 |
| eiche hell | 310 | 12.60 |
| eiche | 310 | 12.60 |
| buche | 310 | 12.60 |
| hellbraun | 310 | 12.60 |
| braun | 310 | 12.60 |
| dunkelbraun | 310 | 12.60 |



CeTeSil Temp Hochtemperatursilicon

hitzebeständig, bis 250°C, kurzfristig bis 350°C
12 Tub/Krt

| | ml/Tub | CHF/Tub |
|-------------------------|--------|--------------|
| Kartusche Farbe schwarz | 310 | 28.55 |



CeTeSili-Ex Silicon Entferner

Pastöse Flüssigkeit zur Entfernung von Silicon-Resten

| | ml/Geb. | CHF/Geb. |
|---------|---------|-------------|
| Flasche | 100 | 9.45 |



Sika 4a

Schnellbindendes Zusatzmittel zur Abbindebeschleunigung von Zementmörtel

| | Kg/Geb. | CHF/Kg |
|----------|---------|-------------|
| Kanister | 5 | 9.60 |
| Kanister | 15 | 9.25 |



Sika Antisol E-20

Nachbehandlungsmittel, Verdunstungsschutz für Betonoberflächen

| | Kg/Geb. | CHF/Kg |
|----------|---------|-------------|
| Kanister | 25 | 5.10 |



Sika Black-Seal-BT

Bitumen-Fugendichtstoff
12 Tub/Krt

| | ml/Tube | CHF/Tube |
|-------------|---------|--------------------------|
| Kartusche | 300 | 7.20 +VOC 0.05 |
| Ab 1 Karton | 300 | 5.90 +VOC 0.05 |



Sikadur -31 CF Normal

2-komponentiger Epoxidharzkleber

| | Kg/Geb. | CHF/Stk. |
|-----------|---------|--------------|
| 8 Geb/Krt | | |
| Einzel | 1.2 | 38.40 |
| Ab 8 Stk | 1.2 | 33.40 |
| | 6 | 23.80 |
| | 30 | 18.30 |



Sikadur -Combiflex CF Kleber Normal

2-komponentiger Epoxidharzkleber für Combiflex-Band

| | Kg/Geb. | CHF/Stk. |
|--|---------|--------------|
| | 6 | 25.25 |
| | 30 | 17.85 |



Sikadur Combiflex-Band SG-10P

Combiflex Band 1 mm

| | Breite cm | lm/Rolle. | CHF/lm |
|--|-----------|-----------|--------------|
| | 15 | 25 | 7.45 |
| | 20 | 25 | 8.15 |
| | 25 | 25 | 10.85 |
| | 30 | 25 | 12.80 |



Sikaflex-11FC Purform

Elastischer Kleb- + Dichtstoff

12 Tub/Krt

| | ml/Tub | CHF/Tub |
|-------------|--------|--------------|
| Kartusche | 300 | 15.60 |
| Ab 1 Karton | 300 | 14.40 |



Sikaflex-118 Extreme Grab

Hochleistungsfähiger Bau- und Montageklebstoff mit hervorragender

Frühfestigkeit

12 Tub/Krt

| | ml/Tub | CHF/Tub |
|-------------|--------|--------------|
| Kartusche | 290 | 16.50 |
| Ab 1 Karton | 290 | 15.20 |



Sikafloor 2540W

Wässrige, 2-K Epoxidharzdispersion,
für innen

| | Farbe | Kg/Geb. | CHF/Kg |
|-------|---------|---------|--------------|
| Eimer | Pastell | 6 | 24.40 |



Tekapur 2 in 1 Kombi-Montageschaum 360°

Röhrchen- und Pistolenschaum
12 Dosen/Krt

| | ml/Dose | CHF/Dose |
|------|---------|---------------------------|
| Dose | 750 | 13.40 +VOC 0.41 |



Tekapur 2K Montageschaum

Pistolenschaum
12 Dosen/Krt

| | ml/Dose | CHF/Dose |
|------|---------|---------------------------|
| Dose | 400 | 28.40 +VOC 0.21 |



Tekapur Insulation Adhesive

Klebschaum mit Röhrchen
12 Dosen/Krt

| | ml/Dose | CHF/Dose |
|------|---------|---------------------------|
| Dose | 800 | 17.25 +VOC 0.43 |



Tekapur Bitumen Adhesive

Klebschaum auf Bitumen
12 Dosen/Krt

| | ml/Dose | CHF/Dose |
|------|---------|---------------------------|
| Dose | 750 | 18.55 +VOC 0.43 |



Tekapur Drain & Pipe Brunnenschaum

12 Dosen/Krt

| | ml/Dose | CHF/Dose |
|------|---------|---------------------------|
| Dose | 750 | 15.50 +VOC 0.43 |



Tekapur Cleaner Pistolen-Schaumreiniger

12 Dosen/Krt

| | ml/Dose | CHF/Dose |
|------|---------|---------------------------|
| Dose | 500 | 12.15 +VOC 1.09 |



HMK Steinpflege

| Artikel | lt/Geb | CHF/Geb |
|------------------------------------|--------|---------------------------|
| P 315 Feinsteinzeug-Pflegereiniger | 1 | 21.90 +VOC 0.60 |

HMK Steinreiniger

| Artikel | lt/Geb | CHF/Geb |
|--|--------|---------------------------|
| R 152 Oel- und Wachsentsferner | 0.75 | 54.80 +VOC 1.21 |
| R 154 Lösefix | 1 | 28.30 +VOC 2.39 |
| R 155 Grundreiniger | 1 | 23.80 +VOC 0.46 |
| R 157 Fliesen-Intensivreiniger | 1 | 23.00 +VOC 0.46 |
| R 159 Fliesen- und Sanitärreiniger | 1 | 23.95 |
| R 160 Schimmel-Ex | 0.475 | 18.50 |
| R 161 Feinsteinzeug-Grundreiniger | 1 | 23.70 |
| R 163 Zementschleierentferner | 1 | 22.90 |
| R 165 Zement- und Ausblühungs- Entferner | 1 | 24.40 |
| R 181 Fugenreiniger | 0.5 | 19.50 |
| R 195 Outdoor-Cleaner | 1 | 24.90 |
| R 197 Exterior-Cleaner (Algen Ex) | 1 | 26.50 |

HMK Imprägnierungen

| Artikel | lt/Geb | CHF/Geb |
|---|--------|---------------------------|
| S 232 Fleckschutz – Wassergelöst, ECO 1 | 1 | 56.10 +VOC 0.15 |
| S 233 Silikon-Imprägnierung | 1 | 32.50 +VOC 2.30 |
| S 234 Fleckschutz – extra | 1 | 54.50 +VOC 2.31 |
| S 235 Farbvertiefer matt | 1 | 33.00 +VOC 2.49 |
| S 243 Feinsteinzeug-Schutzimprägnierung | 1 | 35.00 +VOC 2.30 |



Arbezol Lasotic

Kiefer / Pinie / Kastanie / Eiche / Ulme / Nussbaum / Teak

Gebinde lt

CHF/lt

5.00

21.05
+ VOC 2.09



Arbezol Lasotic

Farblos, nur für innen

Gebinde lt

CHF/lt

5.00

19.30
+ VOC 2.09



Arbotrol Grundierung BP Plus

Farblos

Gebinde lt

CHF/lt

5.00

17.25
+ VOC 2.26

20.00

15.25
+ VOC 2.26



Arbezol Spezial

Farblos

Gebinde lt

CHF/lt

5.00

18.45
+ VOC 2.42

25.00

16.45
+ VOC 2.42



14 Schalungstafeln, Bauholz & Holzplatten



Dachlatten roh, Fichte

5 lm Stange

| | | |
|--------------|---------|-------------|
| Dimension mm | Stk/Bnd | CHF/lm |
| 24 x 48 | 10 | 1.05 |



Konstruktionsholz KVH NSI gehobelt

5 lm Stange

| | | |
|--------------|---------|-------------|
| Dimension mm | Stk/Bnd | CHF/lm |
| 60 x 40 | 4 | 1.75 |
| 60 x 60 | offen | 2.70 |



Hartfaserplatten braun

Oberfläche verpresst glatt, Rückseite Siebmuster

| | | |
|-----------|-----------|--------------------|
| Stärke mm | Format cm | CHF/m ² |
| 3 | 122 x 244 | 4.90 |



OSB-3 Grobspan Verlegeplatten EN 300 ungeschliffen

mit Nut und Kamm

für den konstruktiven Einsatz im Innen- und Aussenbereich bei hohen Anforderungen an die Belastbarkeit und Dimensionsstabilität.

ACHTUNG: Tagespreise!

| Stärke mm | Format cm | Stk/Pkt | ab Lager CHF/m ² | ab Werk CHF/m ² |
|-----------|------------|---------|-----------------------------|----------------------------|
| 15 | 250 x 67.5 | 64 | 9.07 | auf Anfr. |
| 18 | 250 x 67.5 | 54 | 10.43 | auf Anfr. |
| 25 | 250 x 67.5 | 39 | 15.36 | auf Anfr. |



OSB-3 Grobspan Standartplatte EN 300 ungeschliffen

stumpfe Kante

| Stärke mm | Format cm | Format cm | ab Werk lieferbar |
|-----------|-----------|-----------|--------------------------|
| 12 | 250 x 125 | 500 x 125 | Preis auf Anfrage |
| 15 | 250 x 125 | 500 x 125 | |
| 18 | 250 x 125 | 500 x 125 | |
| 22 | 250 x 125 | 500 x 125 | |
| 25 | 250 x 125 | 500 x 125 | |



Schalungstafeln Buttholz

3-fach verleimt

| | | |
|----------|-----------|--------------------|
| Dicke mm | Format cm | CHF/m ² |
| 27 | 150 x 50 | Tagespreis |
| 27 | 200 x 50 | Tagespreis |
| 27 | 250 x 50 | Tagespreis |



15 Bedachungsmaterial

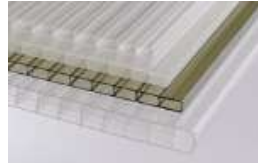
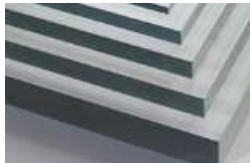
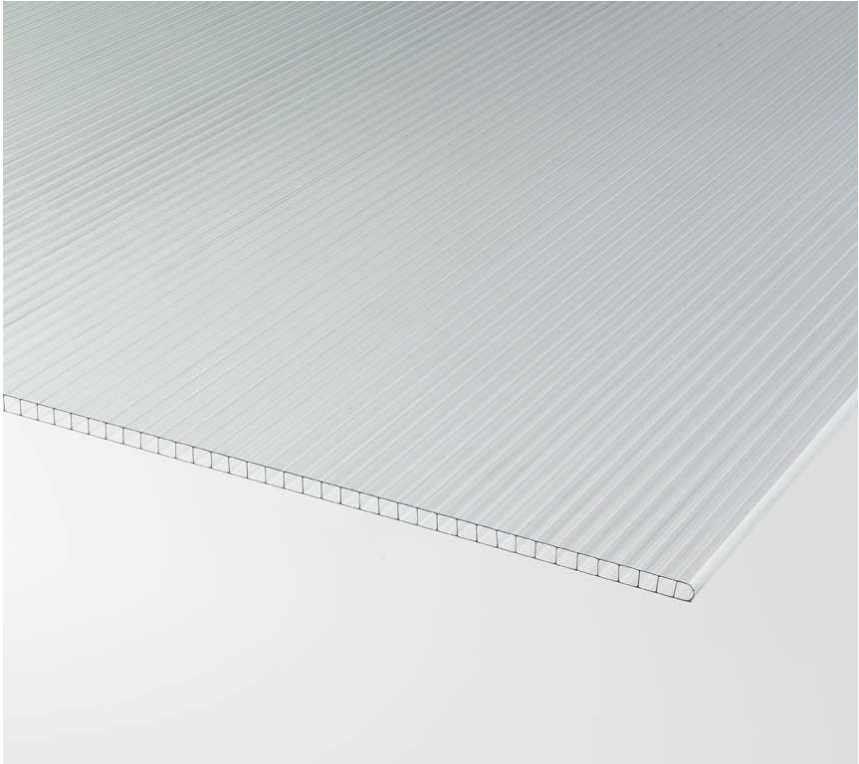

Polyester Licht-Wellplatten

Profil 76/18 mm

Glasfaserferstärkt, 1,5 mm dick, Qualität 690 gr., durchgehend UV vergütet

| Länge cm | Fabrikationsbreite cm | Deckbreite cm | CHF/m ² |
|----------|-----------------------|---------------|--------------------|
| 200 | 90 | 85 | 35.30 |
| 250 | 90 | 85 | 35.30 |
| 300 | 90 | 85 | 35.30 |

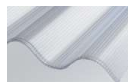

Polycarbonat – Doppelstegplatten

transparent / farblos, UV-Geschützt

| Stärke mm | Breite cm | Länge cm | CHF/m ² |
|-----------|-----------|----------|--------------------|
| 6 | 210 | 300 | 44.10 |
| 10 | 210 | 300 | 56.20 |
| 16 | 210 | 350 | 74.20 |

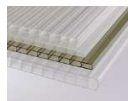

Acrylglas Flachplatten PMMA XT extrudiert

transparent / klar, UV-Geschützt

| Stärke mm | Breite cm | Länge cm | CHF/m ² |
|-----------|-----------|----------|--------------------|
| 3 | 152.5 | 205 | 41.90 |
| 4 | 152.5 | 205 | 52.80 |
| 5 | 152.5 | 205 | 69.10 |
| 6 | 152.5 | 205 | 83.00 |

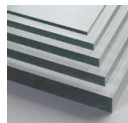

Wellblech

Verzinkt, braun, Profil 76/18 mm

| Länge cm | Fabrikationsbreite cm | Deckbreite cm | CHF/Stk |
|----------|-----------------------|---------------|--------------|
| 200 | 90 | 85 | 43.58 |
| 250 | 90 | 85 | 54.46 |
| 300 | 90 | 85 | 65.35 |



16

Baustahl & Zubehör Schalungszubehör

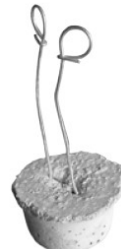
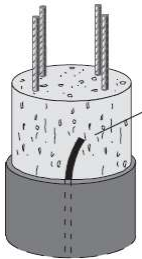

Armierungsnetze, artec 500

| Format in m | Typ | Teilung in cm | Stahl in mm | | Gewicht kg/Stk | CHF/kg |
|----------------|----------|------------------|----------------|-------|-------------------|-----------------------------|
| | | | | | | |
| 4.8 x 2.25 | B 188.48 | 15 x 15 | 6 mm | 6 mm | 34.3 | 1.57 -1.69 |
| 5.4 x 2.25 | B 188.54 | 15 x 15 | 6 mm | 6 mm | 38.6 | |
| 6.3 x 2.25 | B 188.63 | 15 x 15 | 6 mm | 6 mm | 45.1 | |
| 3.9 x 2.25 | B 257.39 | 15 x 15 | 6/7 mm | 7 mm | 36.7 | |
| 4.8 x 2.25 | B 257.48 | 15 x 15 | 6/7 mm | 7 mm | 45.2 | |
| 5.4 x 2.25 | B 257.54 | 15 x 15 | 6/7 mm | 7 mm | 50.8 | |
| 6.3 x 2.25 | B 257.63 | 15 x 15 | 6/7 mm | 7 mm | 59.3 | |
| 3.9 x 2.25 | B 335.39 | 15 x 15 | 6/8 mm | 8 mm | 46.9 | |
| 4.8 x 2.25 | B 335.48 | 15 x 15 | 6/8 mm | 8 mm | 57.7 | |
| 5.4 x 2.25 | B 335.54 | 15 x 15 | 6/8 mm | 8 mm | 64.9 | |
| 6.3 x 2.25 | B 335.63 | 15 x 15 | 6/8 mm | 8 mm | 75.7 | |
| 4.8 x 2.25 | B 424.48 | 15 x 15 | 6/9 mm | 9 mm | 71.9 | |
| 5.4 x 2.25 | B 424.54 | 15 x 15 | 6/9 mm | 9 mm | 80.9 | |
| 6.3 x 2.25 | B 424.63 | 15 x 15 | 6/9 mm | 9 mm | 94.9 | |
| 4.8 x 2.25 | B 524.48 | 15 x 15 | 7/10 mm | 10 mm | 89.3 | |
| 5.4 x 2.25 | B 524.54 | 15 x 15 | 7/10 mm | 10 mm | 100.5 | |
| 6.3 x 2.25 | B 524.63 | 15 x 15 | 7/10 mm | 10 mm | 117.2 | |
| 6.3 x 2.25 | B 634.63 | 15 x 15 | 7/11 mm | 11 mm | 141.1 | |
| 6.3 x 2.25 | B 754.63 | 15 x 15 | 8/12 mm | 12 mm | 168.9 | |
| 2.5 x 2.25 | W 257.25 | 15 x 15 | 6/7 mm | 8 mm | 25.7 | |
| 2.5 x 2.25 | W 335.25 | 15 x 15 | 6/8 mm | 9 mm | 32.3 | |
| 2.7 x 2.25 | W 257.27 | 15 x 15 | 6/7 mm | 8 mm | 27.5 | |
| 2.7 x 2.25 | W 335.27 | 15 x 15 | 6/8 mm | 9 mm | 34.5 | |
| 3.2 x 2.25 | W 257.32 | 15 x 15 | 6/7 mm | 8 mm | 29.8 | |
| 3.2 x 2.25 | W 335.32 | 15 x 15 | 6/8 mm | 9 mm | 37.4 | |
| 3.2 x 2.25 | W 424.32 | 15 x 15 | 6/9 mm | 10 mm | 46.5 | |

Armierungsnetze, K Matten

| Format in m | Typ | Teilung in cm | Stahl in mm | | Gewicht kg/Stk | CHF/kg |
|----------------|-------|------------------|----------------|------|-------------------|-----------------------------|
| | | | | | | |
| 5.0 x 2.0 | K 131 | 15 x 15 | 5 mm | 5 mm | 21.0 | 1.57 -1.69 |
| 5.0 x 2.0 | K 188 | 15 x 15 | 6 mm | 6 mm | 30.2 | |
| 5.0 x 2.0 | K 335 | 15 x 15 | 8 mm | 8 mm | 53.7 | |
| 5.0 x 2.0 | K 196 | 10 x 10 | 5 mm | 5 mm | 30.8 | |
| 5.0 x 2.0 | K 283 | 10 x 10 | 6 mm | 6 mm | 44.4 | |

Armierungsnetze, forwa 2000

| Format in m | Typ | Teilung in cm | Stahl in mm | | Gewicht kg/Stk | CHF/kg |
|----------------|--------|------------------|----------------|------|-------------------|--------------|
| | | | | | | |
| 5.0 x (1.78) | AA 250 | 15 x 15 | 7 mm | 7 mm | 36.3 | 2.19 |
| 5.0 x (1.78) | AA 330 | 15 x 15 | 7 mm | 8 mm | 41.4 | |
| 5.0 x (1.78) | AA 420 | 15 x 15 | 8 mm | 9 mm | 53.2 | |
| 5.0 x (0.88) | AI 250 | 15 x 15 | 7 mm | 7 mm | 14.3 | -2.31 |
| 5.0 x (0.88) | AI 330 | 15 x 15 | 8 mm | 8 mm | 18.7 | |

Anschluss U-Bügel und Deckenrandbewehrung

| Typ | bis 60 lm CHF/lm | ab 60 lm CHF/lm | ab 117 lm CHF/lm |
|----------|---------------------|--------------------|---------------------|
| AU 25/09 | 15.35 | 13.85 | 12.85 |
| AU 25/12 | 15.35 | 13.85 | 12.85 |
| AU 25/14 | 15.35 | 13.85 | 12.85 |
| AU 25/17 | 15.35 | 13.85 | 12.85 |
| AU 33/11 | 19.40 | 17.50 | 16.25 |
| AU 33/14 | 19.40 | 17.50 | 16.25 |
| AU 33/17 | 19.40 | 17.50 | 16.25 |
| AU 39/11 | 27.75 | 25.00 | 23.25 |
| AU 39/14 | 27.75 | 25.00 | 23.25 |
| AU 39/17 | 27.75 | 25.00 | 23.25 |
| AU 39/19 | 27.75 | 25.00 | 23.25 |
| AU 52/11 | 34.60 | 31.20 | 29.00 |
| AU 52/14 | 34.60 | 31.20 | 29.00 |
| AU 52/17 | 34.60 | 31.20 | 29.00 |
| AU 52/19 | 34.60 | 31.20 | 29.00 |
| AU 75/19 | 51.85 | 46.75 | 43.45 |
| AU 75/24 | 51.85 | 46.75 | 43.45 |

Distanzkörbe KUFU und SUNO

| Höhe in mm | bis 1000 lm CHF/lm | bis 2000 lm CHF/lm | ab 3000 lm CHF/lm | ab 3000 lm CHF/lm |
|------------|-----------------------|-----------------------|----------------------|----------------------|
| 70 – 100 | 6.62 | 6.43 | 5.98 | 5.75 |
| 110 – 150 | 7.14 | 6.93 | 6.45 | 6.20 |
| 160 – 200 | 7.83 | 7.60 | 7.07 | 6.80 |
| 210 – 260 | 11.52 | 11.18 | 10.40 | 10.00 |
| 280 – 300 | 11.52 | 11.18 | 10.40 | 10.00 |

Armierungsgitter für Unterlagsboden

| Format cm | Maschenweite mm | Stahl Stärke mm | CHF/m ² |
|-----------|-----------------|-----------------|--------------------|
| 200 x 120 | 75 x 75 | 2 | 3.30 |

Armierstahl

| Stahlstärke in mm | | | CHF/kg |
|-------------------|----------|----------------|-------------------|
| 8 / 10 / 12 / 14 | ab Lager | Stangen à 5 lm | Tagespreis |

Schubdorn

Edelstahl 1.4362 KWK 3 (SIA 2029)

| Typ | Durchmesser mm | Länge mm | CHF/Stk |
|---|----------------|----------|--------------|
| Typ HED 14 (D20x300) | 20 | 300 | 12.70 |
| Schubdornhülse Typ HED K 20/165 grün | 20 | 165 | 2.30 |

Schalungsband

| Breite/Dicke mm | lm/RL | RL/Krt | einzeln CHF/RL | ab 1 Krt. CHF/RL |
|-----------------|-------|--------|-------------------|---------------------|
| 19 x 6 | 10 | 16 | 4.30 | 3.80 |



Distanzhalter Fast

| Mauerstärke cm | Stk/Sack | CHF/Sack |
|----------------|----------|--------------|
| 12 | 100 | 43.40 |
| 15 | 100 | 43.40 |
| 18 | 100 | 46.50 |
| 20 | 100 | 46.50 |
| 25 | 100 | 51.50 |
| 30 | 100 | 56.90 |
| 35 | 100 | 65.30 |
| 40 | 100 | 72.70 |
| 45 | 100 | 77.60 |
| 50 | 100 | 83.60 |



Keile zu U – Schiene verzinkt

| Paket à 100 Stk | CHF/Stk |
|-----------------|-------------|
| | 0.80 |

SAM Distanzhalter

| Mauerstärke cm | Stk/Bnd | CHF/Bnd |
|----------------|---------|---------------|
| 12 | 100 | 80.00 |
| 15 | 100 | 80.00 |
| 18 | 100 | 84.00 |
| 20 | 100 | 87.00 |
| 25 | 100 | 101.00 |
| 30 | 100 | 113.00 |
| 35 | 100 | 129.00 |
| 40 | 100 | 141.00 |



SAM Sicht-Distanzhalter

| Mauerstärke cm | Stk/Bnd | CHF/Bnd |
|----------------|---------|--------------|
| 15 | 50 | 59.00 |
| 20 | 50 | 63.00 |
| 25 | 50 | 69.00 |
| 30 | 50 | 76.00 |



Kleiner Keil SAM 1

| 100 Stk/Sack | CHF/Sack |
|--------------|--------------|
| | 66.00 |



Unterlagsplättchen Typ V

| Grösse mm | Dicke mm | VPE/Stk | CHF/ 100 Stk |
|-----------|----------|---------|-----------------|
| 70 x 70 | 2 | 1000 | 14.55 |
| 70 x 70 | 3 | 1000 | 19.35 |
| 70 x 70 | 4 | 500 | 25.35 |
| 70 x 70 | 5 | 500 | 29.70 |
| 70 x 70 | 6 | 500 | 37.50 |
| 70 x 70 | 7 | 500 | 49.80 |
| 70 x 70 | 8 | 250 | 53.85 |
| 70 x 70 | 9 | 250 | 57.75 |
| 70 x 70 | 10 | 250 | 62.00 |

Schalungsröhr „Rapidobat“ spiral

Aus Karton, wasserbeständig

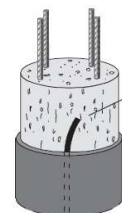

| Durchmesser mm | aussen mm | Länge cm | ab Werk CHF/Lm |
|----------------|-----------|-----------|-------------------|
| 150 | 157 | 200 – 700 | 21.95 |
| 200 | 207 | 200 – 700 | 24.95 |
| 250 | 258 | 200 – 700 | 31.35 |
| 300 | 309 | 200 – 700 | 37.85 |
| 350 | 361 | 200 – 700 | 49.75 |
| 400 | 411 | 200 – 700 | 61.45 |
| 450 | 463 | 200 – 700 | 71.20 |
| 500 | 515 | 200 – 700 | 75.35 |

Schalungsröhr „Rapidobat“ glatt

Aus Karton, wasserbeständig

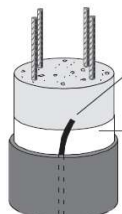

| Durchmesser mm | aussen mm | Länge cm | ab Werk CHF/Lm |
|---------------------------------|-----------|-------------|-------------------|
| 150 | 157 | 200 – 700 c | 33.30 |
| 200 | 207 | 200 – 700 | 39.70 |
| 250 | 258 | 200 – 700 | 49.45 |
| 300 | 309 | 200 – 700 | 59.50 |
| 350 | 361 | 200 – 700 | 73.15 |
| 400 | 411 | 200 – 700 | 83.00 |
| 450 | 463 | 200 – 700 | 97.00 |
| 500 | 515 | 200 – 700 | 104.00 |
| Zuschlag für Fixlänge nach Mass | | | + 10 % |

Schalungsröhr „Rapidobat“ quadrat

Aus Karton, wasserbeständig, Kanten gefast

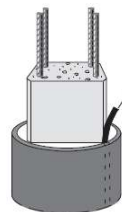

| Dimension mm | aussen mm | Länge cm | ab Werk CHF/Lm |
|--------------|-----------|-----------|-------------------|
| 200 / 200 | 273 / 273 | 300 – 500 | 88.00 |
| 250 / 250 | 341 / 341 | 300 – 500 | 112.85 |
| 300 / 300 | 410 / 410 | 300 – 500 | 132.15 |
| 350 / 350 | 512 / 512 | 300 – 500 | 185.10 |
| 400 / 400 | 614 / 614 | 300 – 500 | 209.05 |
| 450 / 450 | 665 / 665 | 300 – 500 | 362.20 |
| 500 / 500 | 738 / 738 | 300 – 500 | 384.30 |

Schalungsrohr „Rapidobat“ rechteck

Aus Karton, wasserbeständig, Kanten gefast

| Dimension mm | aussen mm | Länge cm | ab Werk CHF/lm |
|--------------|-----------|-----------|-------------------|
| 200 / 250 | 359 | 300 – 500 | 116.75 |
| 200 / 300 | 410 | 300 – 500 | 137.00 |
| 200 / 350 | 460 | 300 – 500 | 191.35 |
| 200 / 400 | 512 | 300 – 500 | 170.70 |
| 250 / 300 | 410 | 300 – 500 | 153.00 |
| 250 / 350 | 460 | 300 – 500 | 234.50 |
| 250 / 400 | 512 | 300 – 500 | 247.25 |
| 300 / 350 | 512 | 300 – 500 | 187.85 |
| 300 / 400 | 572 | 300 – 500 | 195.00 |

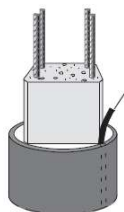
Doppel – Drahtbinder geschweisst

| Länge cm | Stk/Krt | CHF/Krt |
|----------|---------|--------------|
| 10 | 1000 | 15.45 |
| 12 | 1000 | 16.75 |
| 14 | 1000 | 19.65 |

Doppel – Drahtbinder Profi geschweisst

| Länge cm | Stk/Krt | CHF/Krt |
|----------|---------|--------------|
| 10 | 1000 | 20.70 |
| 12 | 1000 | 21.00 |
| 14 | 1000 | 22.70 |
| 16 | 1000 | 33.30 |

Zementunterlagsplättchen

rund

| Höhe mm | Stk/Sack | CHF/Sack |
|---------|----------|--------------|
| 15 | 250 | 19.80 |
| 20 | 300 | 43.20 |
| 30 | 240 | 39.40 |
| 40 | 190 | 42.80 |

U – Abstandhalter mit Aussparung

| Höhe mm | lm/Bnd | CHF/lm |
|---------|--------|-------------|
| 20 | 100 | 0.58 |
| 30 | 100 | 0.69 |
| 40 | 60 | 1.08 |

U – Abstandhalter ohne Aussparung

auf Isolation

| Höhe mm | lm/Bnd | CHF/lm |
|---------|--------|-------------|
| 30 | 100 | 1.08 |



Ferrofix Armierungsdistanzhalter



| Höhe mm / Typ | lm/Bnd | CHF/lm |
|-------------------------|--------|-------------|
| 25 / Ferrofix-Decke | 100 | 0.90 |
| 30 / Ferrofix-Decke | 100 | 1.07 |
| 25 / Ferrofix-Isolation | 100 | 1.26 |
| 30 / Ferrofix-Isolation | 100 | 1.56 |
| 30 / Ferrofix-Wand | 60 | 2.06 |

Constri Distanzhalter

| Höhe mm | Stk/Krt | CHF/Krt |
|---------|---------|--------------|
| 30 | 500 | 78.25 |

OPTI Distanzrohre geschnitten, inkl. Kappen

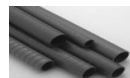
| Innen mm | Länge cm | Stk/Krt | CHF/Krt |
|-----------|----------|---------|--------------|
| 22 / rauh | 15 | 100 | 39.30 |
| 22 / rauh | 20 | 100 | 48.00 |
| 22 / rauh | 25 | 100 | 52.80 |
| 22 / rauh | 30 | 100 | 59.90 |

Distanzrohre ungeschnitten

| Innen mm | lm/Bnd. | CHF/lm |
|-----------|---------|-------------|
| 22 / rauh | 100 | 1.07 |

Distanzrohrkappen / Konen schwarz

| Typ mm | Stk/Sack | CHF/Sack |
|--------|----------|--------------|
| 22 | 500 | 36.70 |

Verschlusszapfen zu Constri + OPTI

| Typ mm | Stk/Sack | CHF/Sack |
|--------|----------|--------------|
| 22 | 1000 | 49.50 |

Flupp Zapfen

| Typ mm | Stk/Sack | CHF/Sack |
|--------|----------|--------------|
| FZ 22 | 500 | 98.00 |

Stopper Screw

Typ A / IN, Verschlusszapfenstopper

Geschraubte Innenabdichtungen für den druckwasser- und gasdichten Verschluss von Schalungsspannstellen



| Spannbereich mm | Stk/Gebinde | CHF/Stk |
|-----------------|-------------|-------------|
| 21-5-23 | 100 | 4.15 |

Anschlaghalter Typ AHB

| Mauerstärke cm | Stk/Krt | CHF/Stk |
|------------------|---------|-------------|
| 15 | 25 | 2.40 |
| 20 | 25 | 2.45 |
| 25 | 25 | 2.50 |
| 30 | 25 | 2.65 |
| 25 für Fugenband | 25 | 3.35 |



Abschalungswinkel Typ Kombifix

aus Kunststoff, ohne Dywidaggewinde

| für Decken cm | Stk/Sack | CHF/Stk |
|---------------|----------|-------------|
| 16 – 25 | 20 | 3.80 |



UNO Ankerhülse DW 15 cm

200 Ankerhülsen, 200 Konusse mit vorgesteckten Nägel und Verschlusszapfen

| Eimer | Stk/Geb. | CHF/Stk |
|-------|----------|-------------|
| | 200 | 2.30 |



Dreikantleisten aus Abachi-Holz

2.5 m lang

| Dimension mm | lm/Bnd | CHF/lm |
|--------------|--------|-------------|
| 10 x 10 | 100 | 0.66 |
| 15 x 15 | 100 | 0.68 |
| 20 x 20 | 100 | 1.08 |
| 25 x 25 | 100 | 1.63 |
| 30 x 30 | 100 | 2.06 |

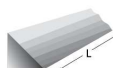

Zuschlag: unter 100 lm + 25 %

Hartholzkeile

| Dimension mm | Stk/Sack | CHF/Sack |
|---------------|----------|--------------|
| 200 x 80 x 38 | 100 | 59.50 |



Unsere Öffnungszeiten:

Sommer: 04. März 2024 bis 1. Dezember 2024

| | | | | |
|-----------------------|-------|-----|-------|-----|
| Montag bis Donnerstag | 06.45 | bis | 12.00 | Uhr |
| | 13.00 | bis | 17.15 | Uhr |

| | | | | |
|---------|-------|-----|-------|-----|
| Freitag | 06.45 | bis | 12.00 | Uhr |
| | 13.00 | bis | 17.00 | Uhr |

Winter: 02. Dezember 2024 bis 28. Februar 2025

| | | | | |
|--------------------|-------|-----|-------|-----|
| Montag bis Freitag | 07.15 | bis | 12.00 | Uhr |
| | 13.00 | bis | 17.00 | Uhr |



WÜTHRICH
BAUSTOFFE

Wüthrich AG

Dorfstrasse 51 • 3432 Lützelflüh

T. 034 461 45 55

info@wuethrich-baustoffe.ch • www.wuethrich-baustoffe.ch